

EA group s.r.l. Società di Ingegneria



ARCHITETTURA E INGEGNERIA



AMBIENTE E TERRITORIO



GESTIONE CANTIERI E COSTRUZIONE



STUDI E CONSULENZE

EAgroup s.r.l. è una società di ingegneria con sede a Terni.

Nasce nel 1999 dalla trasformazione di studi professionali e si sviluppa attraverso la collaborazione con partner per fornire un ampio ventaglio di servizi tecnici e consulenze caratterizzati da alti livelli di qualità e professionalità.

Opera nel campo della progettazione integrale coordinata e del project management per l'engineering edilizio svolgendo attività di assistenza al cliente mediante soluzioni personalizzate orientate a tutte le fasi del processo costruttivo, dagli studi di fattibilità fino ai collaudi finali.

La società fornisce servizi integrati nei campi dell'ingegneria, architettura e realizzazioni, in ambito civile e industriale, sia per nuove realizzazioni che riqualificazioni secondo criteri gestionali improntati al multiservice ed al global service. Con l'esperienza maturata nello sviluppo di commesse importanti in Italia e all'estero offre un servizio completo di consulenza sia per operatori pubblici che privati.

Da sempre concentra i propri sforzi nel garantire il valore del servizio reso, adottando standard gestionali ai massimi livelli di efficienza per perseguire la soddisfazione del Cliente. Il coordinamento delle azioni e l'organizzazione delle risorse umane e dei mezzi sono assicurati da un sistema di procedure standardizzate che garantiscono il raggiungimento dell'obiettivo nei tempi previsti e con il livello qualitativo atteso.

L'organizzazione si avvale di competenze professionali qualificate e di tecnologie avanzate finalizzate all'erogazione di prestazioni e servizi multidisciplinari.

Le caratteristiche peculiari delle risorse disponibili consentono di progettare e sovrintendere alla realizzazione di opere "chiavi in mano" attraverso la gestione coordinata di tutte le fasi del processo edilizio. La struttura operativa è composta da uno staff tecnico interno e di consulenti stabili tali da rispondere alle più svariate problematiche settoriali; la Società si avvale, inoltre, in forma esclusiva, dell'esperienza maturata da personale impegnato in ruoli direzionali e decisionali per progetti significativi e qualificanti.

Le capacità manageriali, ma più ancora il contenuto culturale e tecnico dei servizi resi, ne fanno una Società di progettazione integrata aggiornata ed in costante progresso, sensibile non soltanto alle mutazioni del mercato e delle discipline di appartenenza, ma soprattutto alle crescenti esigenze di qualità e di efficienza.

SETTORI DI ATTIVITA' E SERVIZI OFFERTI

ARCHITETTURA E INGEGNERIA
AMBIENTE E TERRITORIO
GESTIONE CANTIERI E COSTRUZIONE
STUDI E CONSULENZE

Per tutti i settori di specializzazione EAgroup s.r.l. è in grado di offrire i seguenti servizi:

- Analisi economiche generali e programmazione
- Studi di pre-investimento e di fattibilità
- Pianificazione generale ed attuativa
- Progettazioni di massima ed esecutive
- Direzione dei lavori
- Assistenza tecnica e consulenza in corso d'opera
- Corsi di formazione e aggiornamento tecnico
- Construction Management

OBIETTIVI

- fornitura di servizi di qualità ad elevato contenuto tecnico
- elevati standard prestazionali garantiti attraverso: metodologie operative consolidate, originalità delle proposte, cura nella ricerca dei materiali e delle tecniche di esecuzione, assistenza in situ
- flessibilità operativa adeguata al mutare delle esigenze del committente
- rapidità decisionale
- semplificazione e controllo di budget, miglior utilizzo delle risorse da impiegare negli investimenti
- puntualità, efficacia e rapidità degli interventi
- professionalità degli operatori
- soddisfazione del cliente
- avvio di relazioni stabili con i principali interlocutori del settore per sviluppare scambi e sinergie
- promozione e prospezione attraverso attività di monitoraggio e scouting di nuove possibilità di penetrazione commerciale attraverso propri area manager



EAGroup s.r.l. è in grado di prestare un servizio completo integrato in tutti i settori inerenti la progettazione di organismi edilizi.

Offre consulenza nei tradizionali campi dell'architettura e dell'ingegneria con progetti che riguardano sia il settore delle opere civili che quello degli impianti e delle tecnologie.

L'attività si esplica attraverso la fornitura di un'ampia gamma di servizi che vanno dagli studi di fattibilità alla progettazione esecutiva e costruttiva, alla redazione di capitolati di appalto fino alla valutazione e monitoraggio mediante controllo e relazione al cliente di ogni fase del ciclo di implementazione del progetto e del raggiungimento degli obiettivi complessivi e specifici.

L'attività di progettazione segue tutte le fasi del processo ideativo-costruttivo; l'aspetto progettuale, alle varie scale (preliminare, definitiva ed esecutiva), si completa poi degli approfondimenti di natura economica (analisi prezzi, computi e stime) e specialistica con progettazioni in aree settoriali come quella antincendio, della sicurezza (piani di sicurezza e coordinamento, piani di demolizione) o dei piani e progetti cromatici.

Lo sviluppo della progettazione impiantistica ha particolare attenzione ai temi del comfort ambientale, del risparmio dei consumi energetici e della sicurezza, dello studio del microclima, del suo monitoraggio e dell'illuminotecnica.

SERVIZI

Edilizia - nuove costruzioni

- Residenziale, terziaria, direzionale, industriale, scolastica, militare, sportiva

Conservazione e restauro

Interior design

Ingegneria civile

- Strutture (in c.a., c.a.p., in acciaio)
- Restauro strutturale
- Geologia e geotecnica
- Opere di sostegno e di presidio
- Consolidamento dei terreni e fondazioni speciali

Ingegneria impiantistica

- Impianti idraulici
- Impianti termici
- Impianti elettrici
- Impianti IT/Telecomunicazione

Ingegneria dei trasporti

- Strade /Parcheggi

Ingegneria idraulica

- Regimazione fluviale e sistemazioni idrogeologiche
- Sistemi di adduzione, distribuzione idrica e fognature

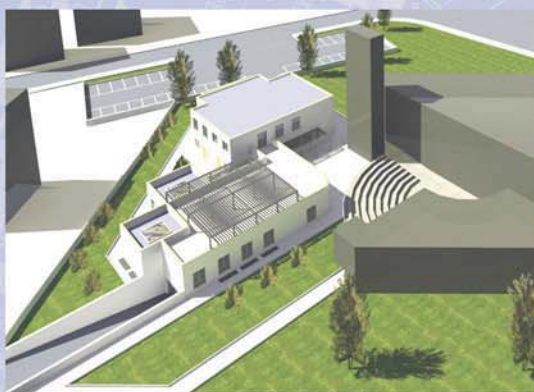
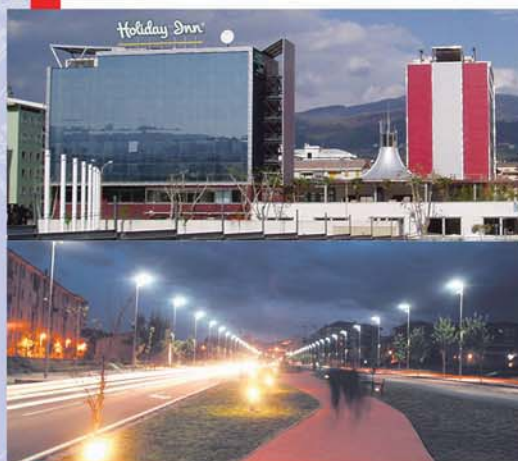

EAgroup s.r.l. offre servizi di consulenza in campo ambientale finalizzati principalmente alla conservazione della natura e allo sviluppo sostenibile. La società realizza attività di studio, ricerca, pianificazione e progettazione ambientale e territoriale, programmazione economica in campo ambientale, prevalentemente per conto di enti pubblici.

In particolare esegue piani di sviluppo e gestione di aree protette, realizzazione della cartografia tematica, studi di fattibilità per la riqualificazione ambientale e lo sviluppo delle attività compatibili, studi e programmi per la conservazione della natura, studi e valutazioni d'impatto ambientale, progettazione nel settore del genio rurale (strade).

Offre assistenza in campo agricolo per la progettazione di massima (business plan, studi di fattibilità tecnica, analisi economico-finanziarie) ed esecutiva di interventi di ristrutturazione aziendale, oltre che assistenza procedurale per l'accesso a finanziamenti agevolati.

I servizi per le aziende agricole sono gestiti insieme ad un qualificato pool di agronomi specializzati.

Nell'assistenza alle Amministrazioni pubbliche la società ha maturato una notevole esperienza nella formulazione, monitoraggio e valutazione di programmi di sviluppo strutturale in applicazione dei regolamenti dell'Unione Europea.

La società ha in attivo un contratto di collaborazione organica col gruppo DEA - gruppo KerSelf S.p.A., leader italiano nel campo delle energie rinnovabili e distributrice di prodotti solari termici e fotovoltaici per la fornitura di servizi tecnici di progettazione impiantistica e realizzazione di impianti fotovoltaici "chiavi in mano".

SERVIZI

Pianificazione territoriale e urbanistica

- Analisi territoriali ed urbanistiche
- Studi e programmi
- Piani

Ambiente e paesaggio

- Analisi ambientali e paesaggistiche
- Protezione e risanamento ambientale
- Studi di Prefattibilità Ambientale
- Studi propedeutici per la conservazione della biodiversità riferiti alle aree protette di interesse comunitario SIC e ZPS
- Studi di Impatto Ambientale e Studi di Fattibilità Ambientale
- Valutazioni di Incidenza
- Analisi territoriali anche con tecniche di ecologia del paesaggio
- Progettazione delle opere di mitigazione e compensazione
- Progettazione di opere a basso impatto ambientale attraverso l'impiego di tecniche di ingegneria naturalistica
- Implementazione e sviluppo di Sistemi Informativi Territoriali

Energie da fonti rinnovabili

- Progettazione preliminare, esecutiva e realizzazione di impianti fotovoltaici.
- Progettazione preliminare ed esecutiva di impianti minieolici
- Pratiche amministrative e burocratiche per l'installazione di impianti fotovoltaici dalla richiesta iniziale fino all'avviamento dell'impianto
- Progettazione per impianti solari termici
- Bioarchitettura
- Studi e progettazione per il risparmio energetico

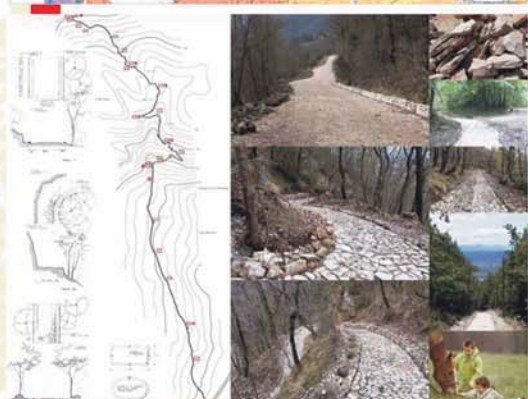
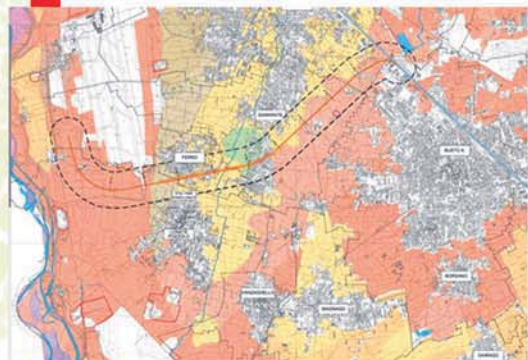

EAGroup s.r.l. offre servizi di consulenza nel campo della pianificazione dei lavori, della loro supervisione e alta sorveglianza mediante assistenza tecnico-amministrativa in corso d'opera, direzione dei lavori, contabilità, collaudi.

E' in grado di espletare:

- le funzioni di coordinatore per la sicurezza in fase di progettazione;
- le funzioni di coordinatore per la sicurezza in fase di esecuzione;
- la direzione dei lavori, su incarico ai sensi del combinato dell'articolo 130 del D.Lgs. n. 163/06 e s.m.i. e dell'articolo 30 del D.Lgs. 18/08/2000 n. 267, e tutte le attività ad essa connesse, compresa l'emissione degli stati di avanzamento, dei certificati di pagamento delle rate d'acconto ed il saldo dei lavori;
- l'assistenza ai lavori, la contabilità con tenuta dei relativi registri, gli espletamenti di competenza del direttore dei lavori in caso di collaudo in corso d'opera o l'attestazione della regolare esecuzione prevista dalle specifiche circostanze.

La gestione dei cantieri e la presenza di nostri tecnici altamente qualificati durante tutte le fasi di realizzazione delle opere consente di attuare i progetti secondo le esatte modalità costruttive previste e nei tempi programmati, nel rispetto delle condizioni di sicurezza e sostenibilità economica.

SERVIZI

Project & Construction Management

- Controllo tecnico-economico-finanziario del progetto attraverso tecniche di programmazione e sistemi informativi gestionali, pianificazione del progetto (basi, qualità, tempi, costi, sicurezza), coordinamento attività e controllo di progetto, assistenza amministrativa controlli di qualità;
- Stesura di piani della costruzione (organizzazione, cantierizzazione e logistica);
- Stime di costruzione, stime di tipo analitico e sintetico, stime sullo stato di consistenza di strutture civili ed industriali;
- Piano e controlli di sicurezza, sanitari, ambientali, controllo della costruzione (programmi di dettaglio, avanzamenti, scostamenti, ecc.)

Direzione e misura lavori

- Direzione tecnica di cantiere e supervisione dei lavori;
- Contabilità dei lavori, redazione di capitolati speciali di appalto e redazione stati di avanzamento;

Sicurezza nei cantieri

- Coordinamento della sicurezza in corso di esecuzione dei lavori (D.lgs 81/2008);

Collaudi

- Collaudi tecnici e amministrativi ed accettazione lavori;

Appalti

- Specifiche e capitolati generali e speciali d'appalto, assistenza alla preparazione di gare, gestione contratti;
- Appalti, documenti per gare di appalto, piano degli appalti, analisi requisiti degli appaltatori, procedure di affidamento, valutazioni economiche finali, assistenza nella valutazione dei contenziosi.



Le caratteristiche individuali dei soci e dei professionisti che compongono la nostra struttura operativa consentono di prestare servizi di consulenza qualificata in settori complementari a quelli dell'edilizia propriamente detta e nel campo della ricerca scientifica disciplinare.

L'attività di didattica e ricerca dei soci si è sviluppata dal 1993 con attività di docenza in corsi universitari presso la Facoltà di Architettura dell'Università degli studi di Roma La Sapienza, l'Università Guglielmo Marconi di Roma, l'Università di Perugia Facoltà di Ingegneria sede di Terni - Ingegneria dei materiali, l'Istituto di Energetica dell'Università degli Studi di Perugia.

SERVIZI

Perizie e stime

- Perizie e stime tecnico-amministrative, consulenze tecniche di parte e d'ufficio

Assistenza agli Enti Pubblici

- Assistenza alle amministrazioni comunali e supporto tecnico-amministrativo alle attività del Responsabile Unico del Procedimento e del dirigente competente alla formazione del programma triennale di cui all'art. 14 della Legge 109/94: predisposizione dei dati relativi alle gare di appalto e la sorveglianza dei lavori, bandi, documenti contrattuali, disciplinari; predisposizione di tutti gli atti necessari per l'ottenimento e l'erogazione di contributi richiesti a Stato, Regione, Comunità Europea, ecc.

Analisi e studi

- Analisi di patrimoni immobiliari finalizzati alla redazione di programmi e piani di valorizzazione, studi di mercato

Indagini e rilievi

- Indagini e rilievi: indagini idrologiche, geognostiche e geofisiche, rilievi topografici, rilievi e restituzioni grafiche di strutture, raccolta dati e documentazioni

Attività didattica e di ricerca

Marketing & Management

- Marketing urbano e territoriale
- Consulenza economica finanziaria ad Enti Locali ed imprese
- Monitoraggio dei processi decisionali
- Attività promozionali e di co-marketing

QUALIFICHE

- Qualificazione Anas s.p.a. per prestatori di servizi categorie progettazioni di strade e studi specialistici relativi all'urbanistica
- Certificazione idoneità all'esercizio delle attività di coordinamento sicurezza in fase di progettazione ed esecuzione delle opere Dlgs 81/08
- Certificazione idoneità all'esercizio delle attività di progettazione antincendio, iscrizione elenco Min. Int. tecnici abilitati alla sicurezza antincendio
- Attestato di frequenza Corso sulla qualità settore civile (normative UNI-EN-ISO 9000, UNI-ISO 10011)
- Iscrizione presso l'albo dei C.T.U. del Tribunale di Terni
- Attestato N.O.S. (nulla osta segretezza) per opere militari: qualifica di segretezza di livello nazionale e NATO
- Qualificazione CONI - componente tecnico CIS "Coni terni"
- Qualificazione CESI s.p.a. - gruppo Enel per prestatori di servizi
- Membro consiglio direttivo e tesoriere I.N.U. (Istituto Nazionale Urbanistica) sezione Umbria
- Membro esperto del C.T.A. Ministero Lavori Pubblici, Provveditorato alle OO.PP per l'Umbria
- Membro del c.d.a. della Camera di Commercio Industria Artigianato e Agricoltura di Terni 2000/2005
- Membro del c.d.a. della società mista pubblico privato ASIT s.p.a. 2001/2004
- Consulente particolare del Commissario straordinario alle grandi infrastrutture per la realizzazione del Programma Opere Strategiche tramite Legge Obiettivo Ministero delle Infrastrutture e Trasporti delega Lazio/ Abruzzo/Molise 2006
- Presidenza Giovani Industriali - Associazione Industriali della Provincia di Terni 2001/2004
- Coordinatore Interassociativo per la Provincia di Terni Confagricoltura/Confartigianato/Confindustria/Confapi/ Coldiretti/Anpa 2004/2005



EA group s.r.l. Società di Ingegneria

A vertical graphic on the left side of the page, set against a dark blue background. It features a white line drawing of a building's facade with a curved roofline, and below it, a white line drawing of a building's floor plan or structural layout.

PORTFOLIO



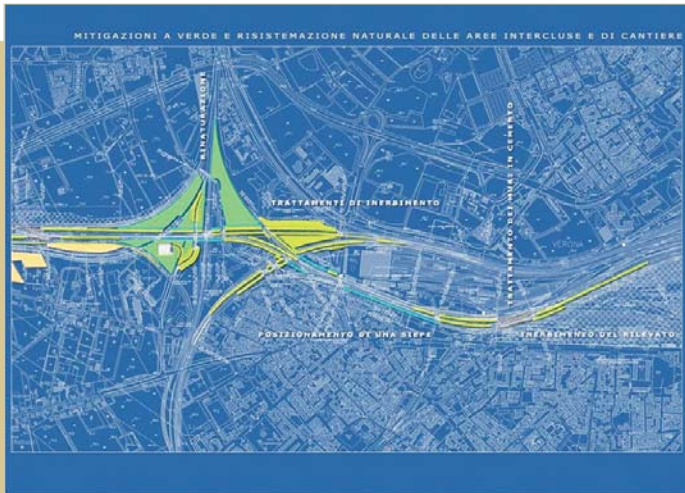

INTERVENTI DI MITIGAZIONE AMBIENTALE SUL NODO DI VERONA

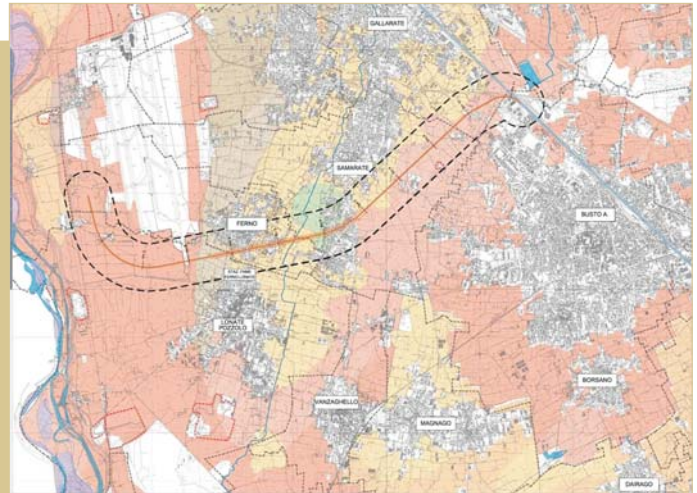

STUDIO DI CORRIDOIO PER L'ACCESSO SUD ALL'AEROPORTO MALPENSA - MILANO

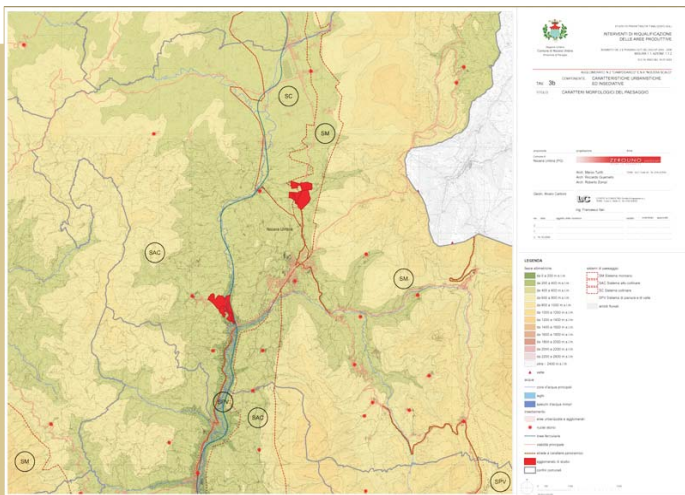

STUDI DI PRE-FATTIBILITA' PER LA RIQUALIFICAZIONE DELLE AREE PRODUTTIVE, NOCERA UMBRA -CASTEL RITALDI - TODI - NARNI (TR-PG)



INTERVENTI DI MITIGAZIONE AMBIENTALE DELLA NUOVA TANGENZIALE DI ISERNIA



AREE VERDI RESIDENZIALI A GROTTAFERRATA - ROMA

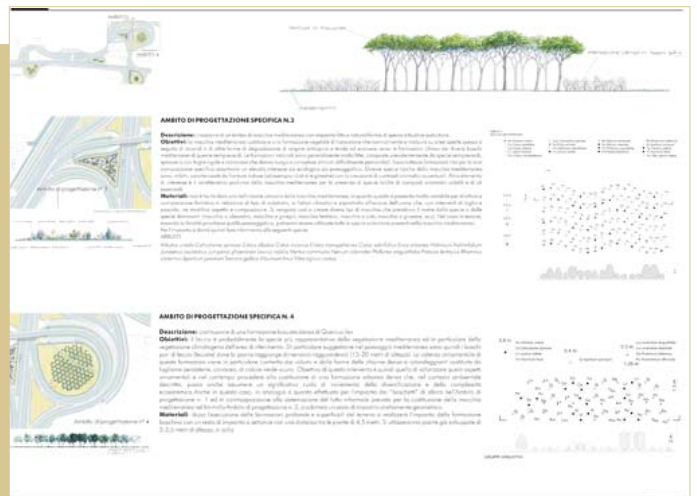

INTERVENTI DI MITIGAZIONE AMBIENTALE DEL NUOVO SVINCOLO DI VIAREGGIO

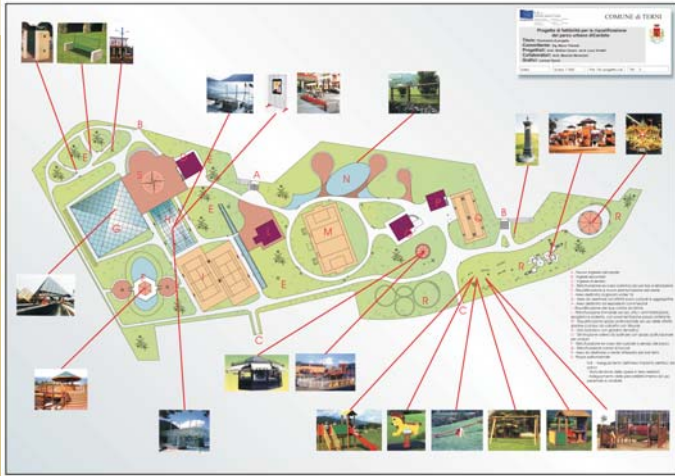

PARCO URBANO DI CARDETO - TERNI

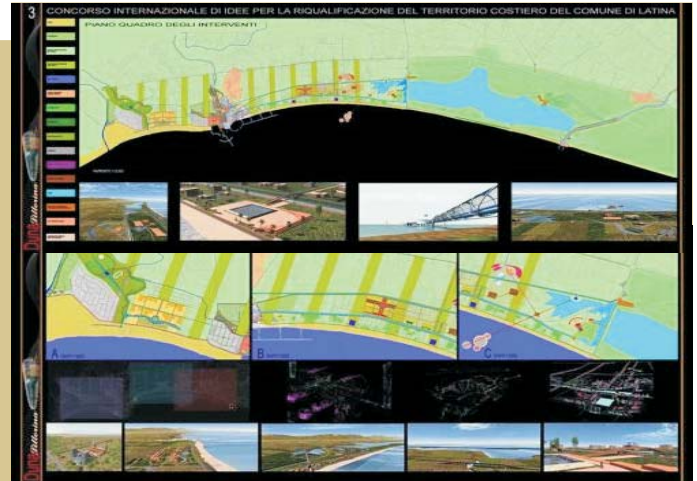

CONCORSO INTERNAZIONALE DI IDEE PER LA RIQUALIFICAZIONE DEL TERRITORIO COSTIERO DEL COMUNE DI LATINA

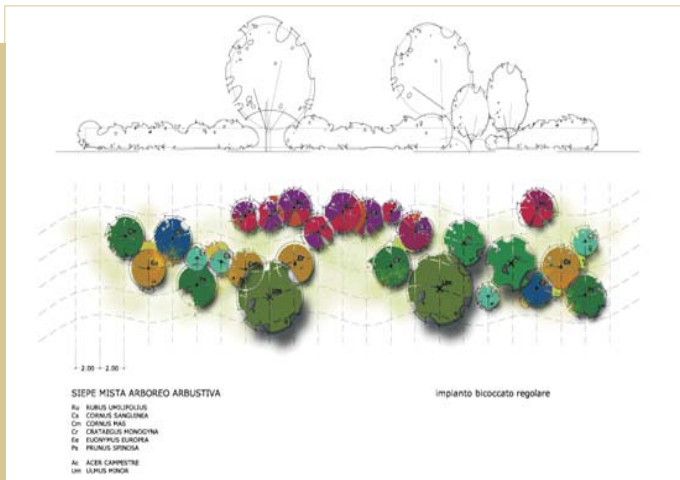

INTERVENTI DI MITIGAZIONE AMBIENTALE AREE FLUVIALI DEL FIUME NERA - NARNI (TR)

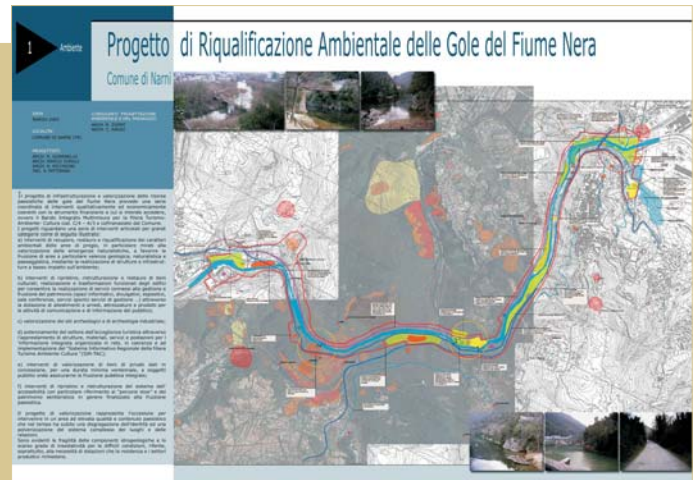

RIQUALIFICAZIONE AMBIENTALE DELLE GOLE DEL FIUME NERA COMUNE DI NARNI (TR)



RIQUALIFICAZIONE AMBIENTALE E FUNZIONALE DELLE PENDICI DEL COLLE DI TODI (PG)

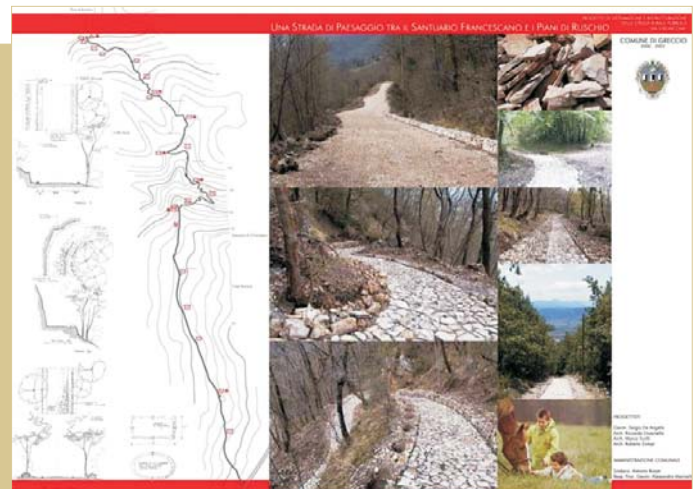

STRADA DI PAESAGGIO TRA IL SANTUARIO FRANCISCANO DI GRECCO E I PRATI DI RUSCHIO - COMUNE DI GRECCO (RI)



PARCO URBANO LIMITI DI GRECCIO (RI)

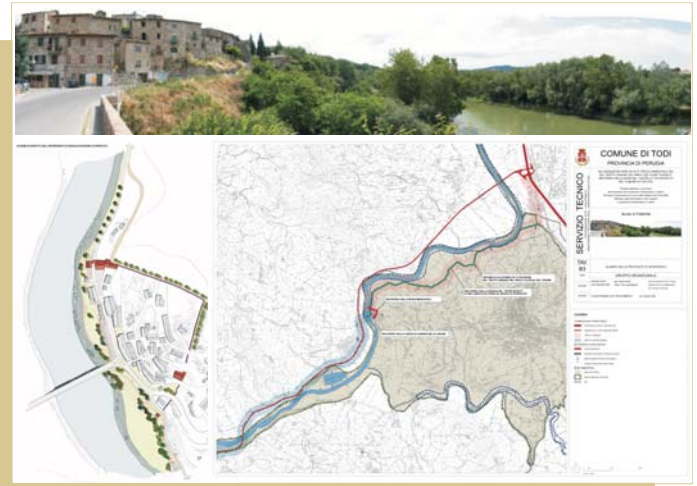

VALORIZZAZIONE AREE AD ALTO PREGIO AMBIENTALE DEL PARCO DEL FIUME TEVERE E RECUPERO DELLE MURA DEL CASTELLO DI PONTECUTI - TODI (PG)

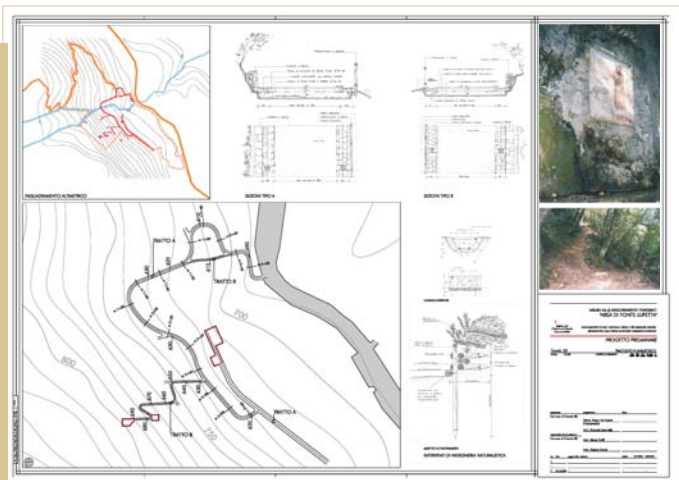

STUDIO PRELIMINARE PARCO DI FONTE LUPETTA GRECCIO (RI)



STRADA DI PAESAGGIO S. PASTORE SPECO FRANCESCO GRECCIO (RI)



VALORIZZAZIONE DELLE EMERGENZE NATURALISTICHE DELL'AREA DEI PIANI DI RUSCHIO E DI VALLE LEONA A STRONCONE (TR)

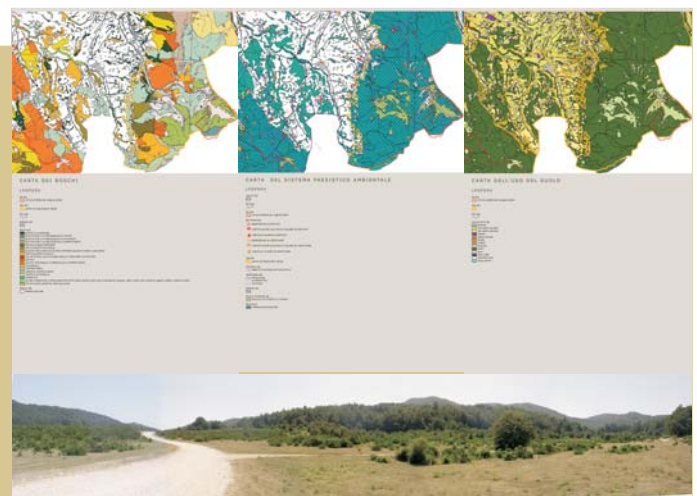

STUDIO PROPEDUTICO PER LA CONSERVAZIONE DELLA BIODIVERSITA' NELLA ZONA SIC It5220021 - PIANI DI RUSCHIO STRONCONE (TR)



STUDIO PER SISTEMI DI MOBILITA' SOSTENIBILE - LAGO DI PIEDILUCO - TERNI

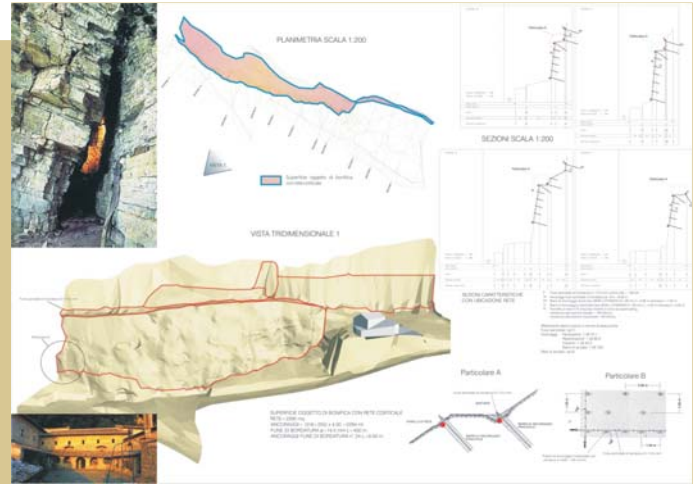

CONSOLIDAMENTO IDROGEOLOGICO DELLE PENDICI DEL MONTE BANDITA - SPECO FRANCESCO DI NARNI (TR)

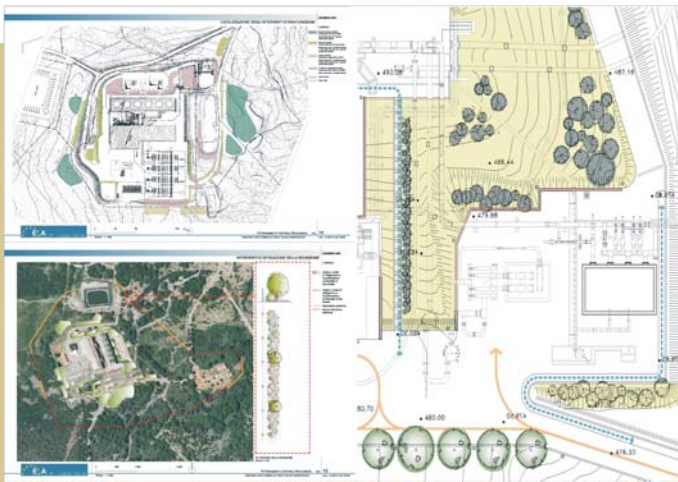

INTERVENTI DI MITIGAZIONE AMBIENTALE E RINATURAZIONE DELLE AREE PERTINENZIALI DELLA CENTRALE GEOTERMoeLETTRICA DI RADICONDOLI (SI)



STUDIO DI PREFATTIBILITA' AMBIENTALE CONNESSIONE STRADALE ZONA DI SPORTELLA MARINI CON ADIACENTI COMPLANARI DELLA S.S. FLAMINIA - FOLIGNO (PG)

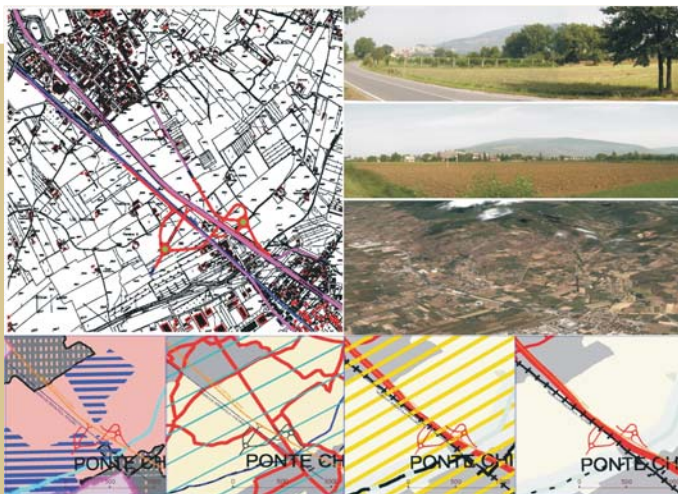

STUDIO DI PREFATTIBILITÀ AMBIENTALE PER REALIZZAZIONE DI SVINCOLO LUNGO LA S.S. 75 BIS CENTRALE UMBRA A SERVIZIO DELLE LOCALITÀ DI FOLIGNO E SPELLO (PG)



STUDIO DI PREFATTIBILITÀ AMBIENTALE E DI INCIDENZA RELATIVO ALLE OPERE DI BONIFICA DELL'AREA DENOMINATA "GIRO DEI CONDOTTI" A SPOLETO (PG)

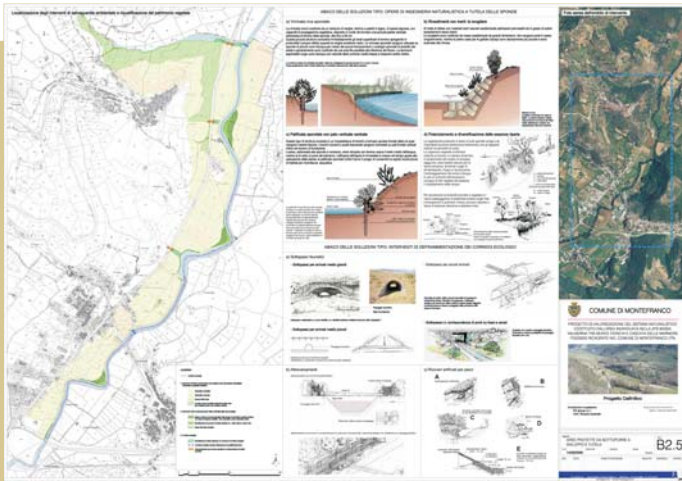

PROGETTO DI VALORIZZAZIONE DEL SISTEMA NATURALISTICO NELL' AREA DELLA ZPS BASSA VALNERINA, COMUNE DI MONTEFRANCO

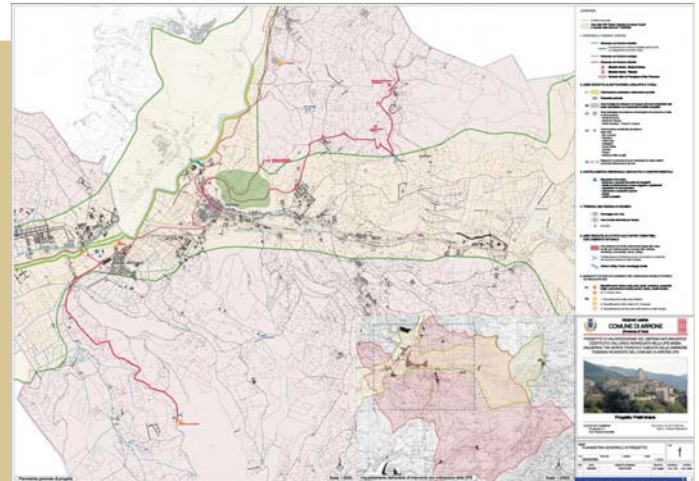

PROGETTO DI VALORIZZAZIONE DEL SISTEMA NATURALISTICO NELL' AREA DELLA ZPS BASSA VALNERINA, COMUNE DI ARNONE



STUDIO DI FATTIBILITA' PER LA REALIZZAZIONE DI CENTRALINE MINI IDROELETTRICHE SUL FIUME NERA - TERNI



AREE SPONDALI FIUME NERA TRAO URBANO - II STRALCIO - COMUNE DI TERNI

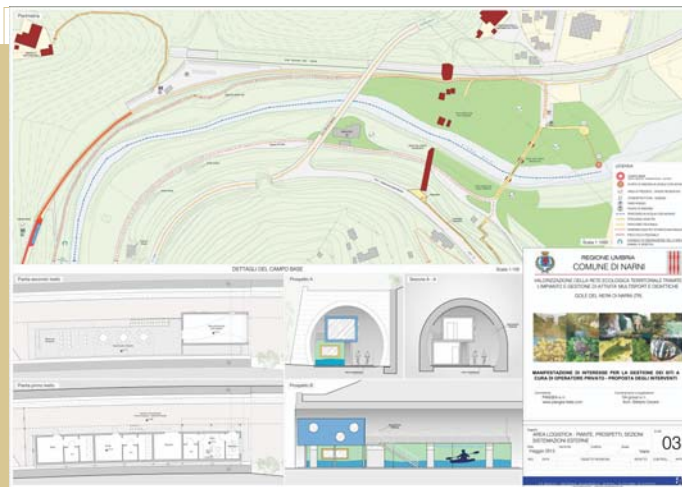

VALORIZZAZIONE DELLA RETE ECOLOGICA TERRITORIALE GOLE DEL NERA COMUNE DI NARNI (TR)

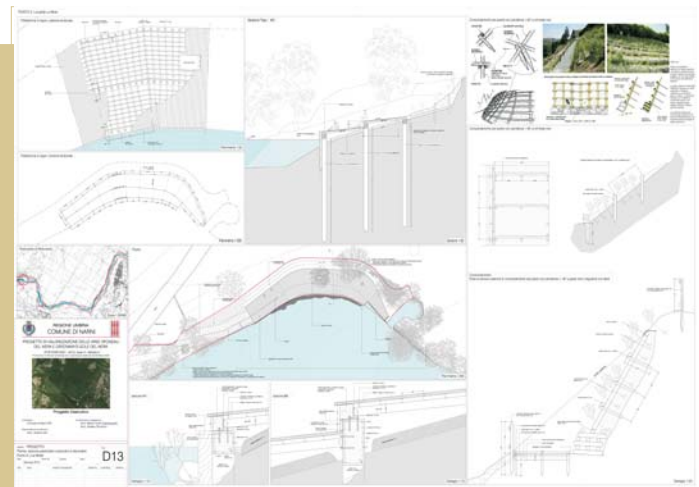

AREE SPONDALI DEL FIUME NERA E GREENWAYS TRATTO GOLE DEL NERA- COMUNE DI NARNI



IMMAGINE REFESA PRESSO LLATTRAVESAMENTO DEL RIU MANNU VERSO LA S.S. 196 STATO DI FATTO



IMMAGINE REFESA PRESSO LLATTRAVESAMENTO DEL RIU MANNU VERSO LA S.S. 196 STATO POST OPERAM

VARIANTE ALLA S.S. 196 COMUNE DI VILLASOR

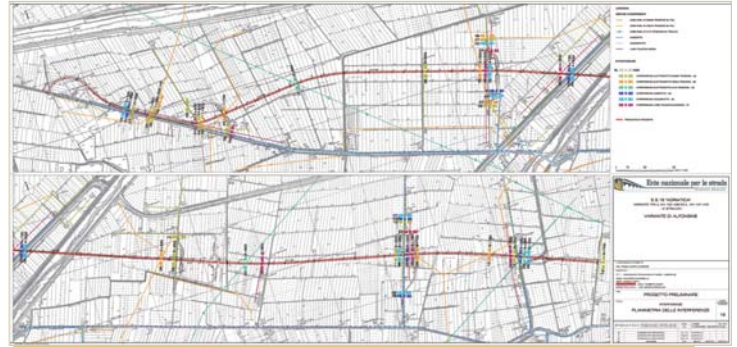

VARIANTE S.S. 16 'ADRIATICA' - II STRALCIO ALFONSINE (RA) - ANAS



STUDIO DI IMPATTO AMBIENTALE PER IL PONTE DI MESSINA COMPONENTE PAESAGGIO



VIALE PARCO DI COSENZA

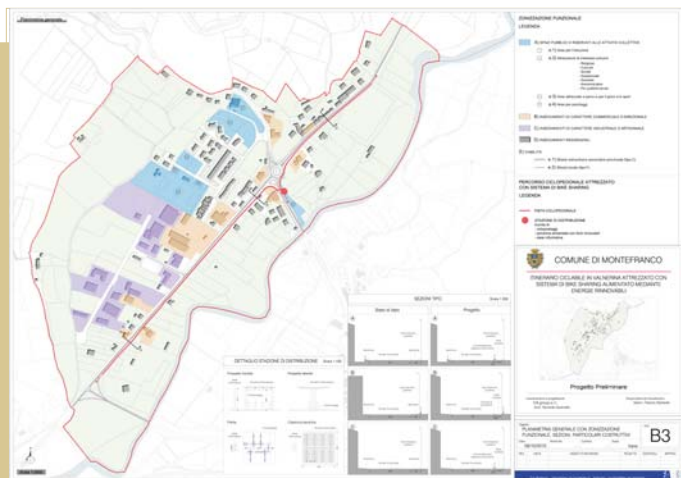

ITINERARIO CICLABILE IN VALNERINA ATTREZZATO CON SISTEMA DI BIKE SHARING

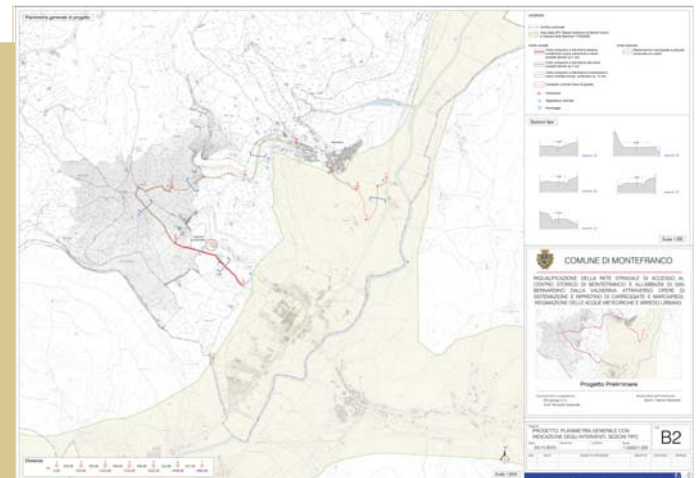

RIQUALIFICAZIONE DELLA RETE STRADALE DI ACCESSO AL CENTRO STORICO DI MONTEFRANCO E AL CONVENTO DI S. BERNARDINO S. BERNARDINO DALLA VALNERINA

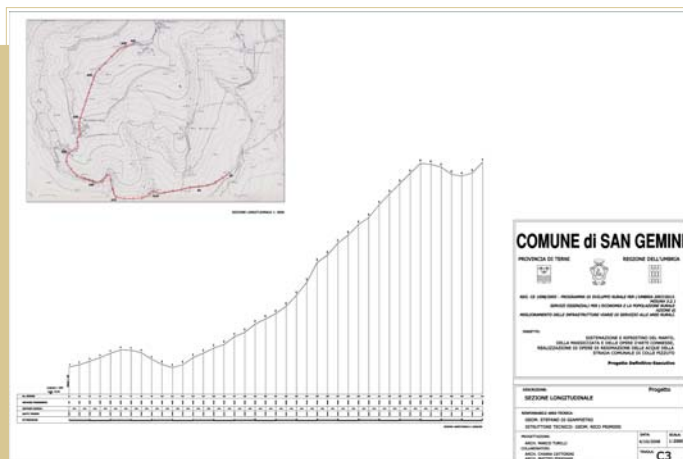

P.S.R. UMBRIA 2007/2011 - ASSE 3. MISURA 3.2.1
SISTEMAZIONE E RIPRISTINO STRADA DI COLLEPIZZUTO
SAN GEMINI (TR)

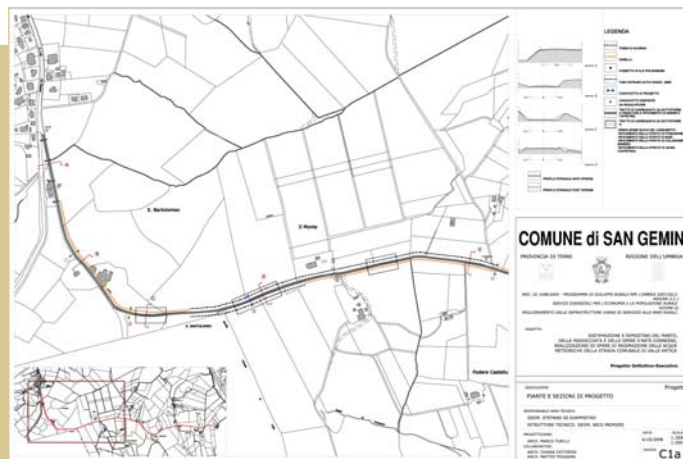

P.S.R. UMBRIA 2007/2011 - ASSE 3. MISURA 3.2.1
SISTEMAZIONE E RIPRISTINO STRADA DI VALLEANTICA
SAN GEMINI (TR)

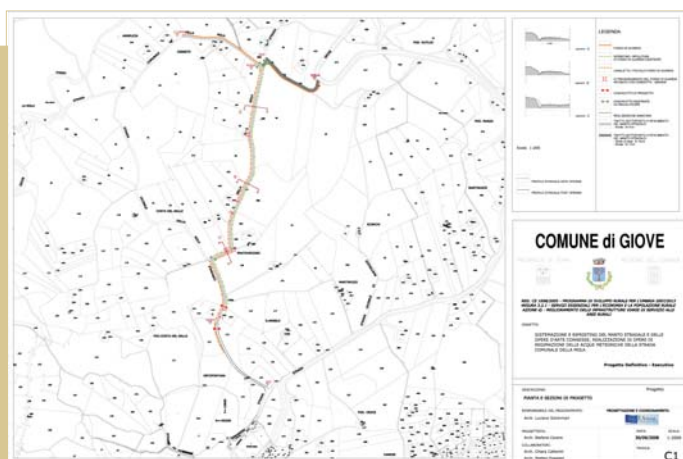

P.S.R. UMBRIA 2007/2011 - ASSE 3. MISURA 3.2.1
SISTEMAZIONE E RIPRISTINO STRADA DELLA MOLA
GIOVE (TR)

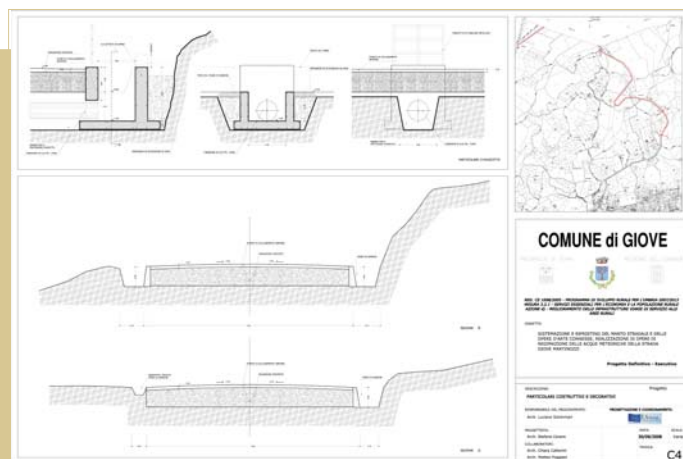

P.S.R. UMBRIA 2007/2011 - ASSE 3. MISURA 3.2.1
SISTEMAZIONE E RIPRISTINO STRADA DI MARTINOZZI
GIOVE (TR)

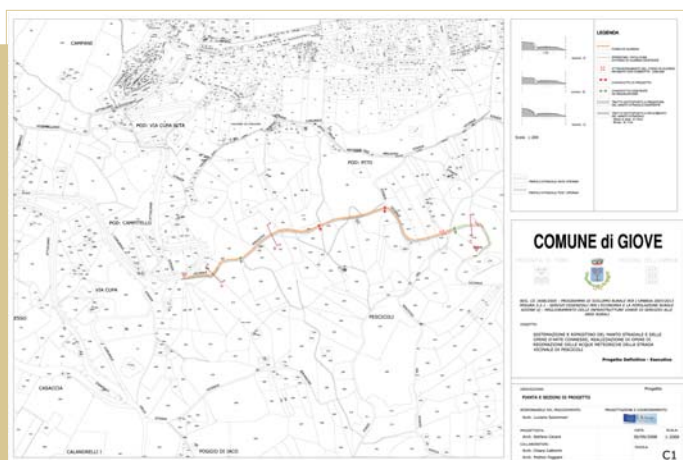

P.S.R. UMBRIA 2007/2011 - ASSE 3. MISURA 3.2.1
SISTEMAZIONE E RIPRISTINO STRADA DI PESCIICOLI
GIOVE (TR)

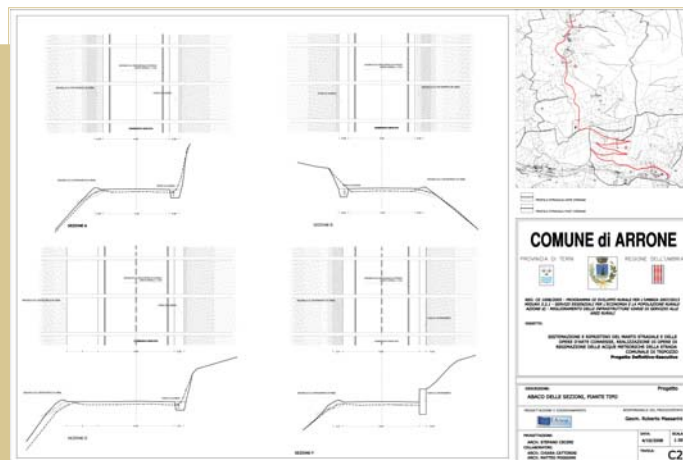

P.S.R. UMBRIA 2007/2011 - ASSE 3. MISURA 3.2.1
SISTEMAZIONE E RIPRISTINO STRADA DI TRIOPPO
ARRONE (TR)



AUTOSTRADA TO-MI VARIANTE DI BERNATE

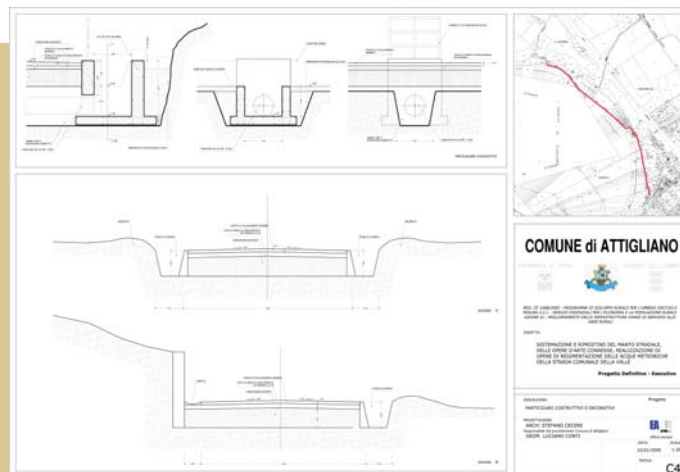

STRADE RURALI NEL COMUNE DI ATTIGLIANO (TR)

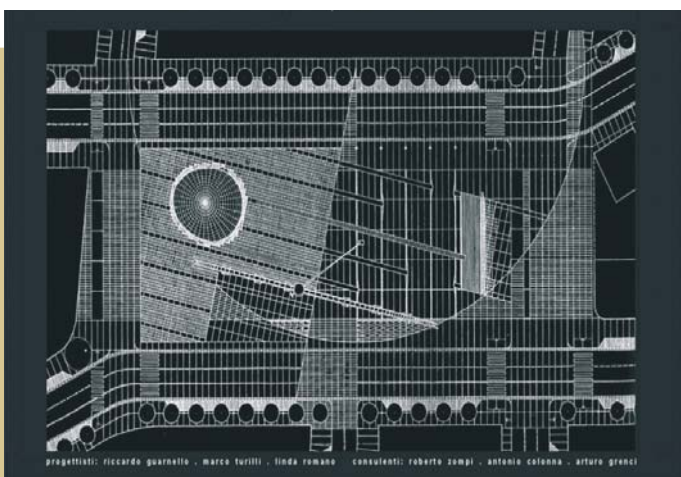

PIAZZA FERA COMUNE DI COSENZA

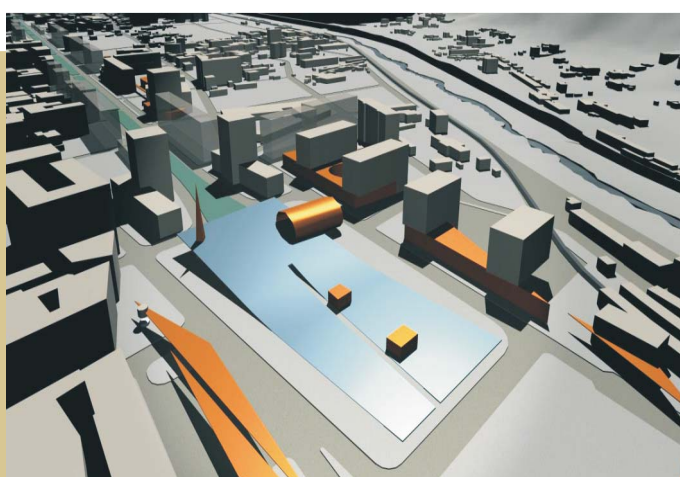

PIAZZA MATTEOTTI COMUNE DI COSENZA



PIAZZA DEI VALDESI COMUNE DI COSENZA



URBANIZZAZIONI, RETI TECNOLOGICHE E PAVIMENTAZIONE DEL CENTRO STORICO DEL COMUNE DI SAN GEMINI

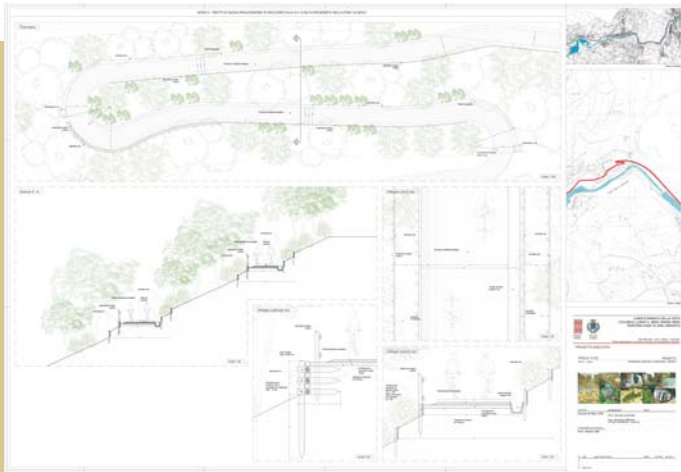

PISTA CICLABILE GOLE DEL NERA COMUNE DI NARNI (TR)



AREA DI SOSTA A NORMA PER MEZZI ITINERANTI NEL COMUNE DI GRECCIO (RI)

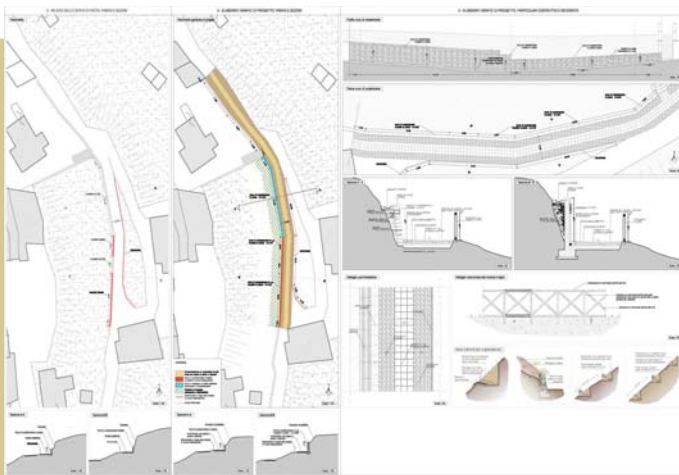

STRADA COMUNALE VIA DEL FORNO COMUNE DI GRECCIO (RI)



STRADA DI PAESAGGIO S.PASTORE SPECO FRANCESCO COMUNE DI GRECCIO (RI)

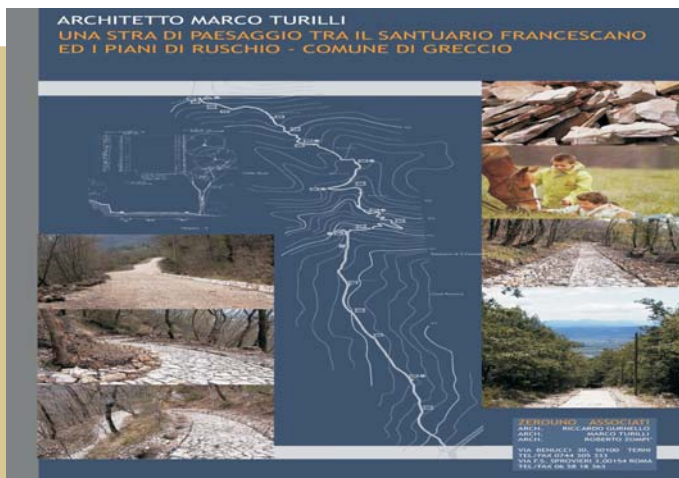

STRADA DI PAESAGGIO TRA IL SANTUARIO FRANCESCO DI GRECCIO E I PRATI DI RUSCHIO - COMUNE DI GRECCIO (RI)

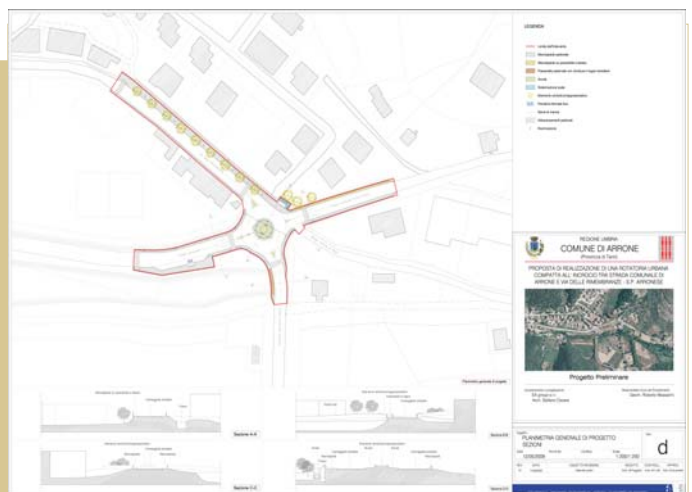

ROTATORIA NEL COMUNE DI ARNONE (TR)

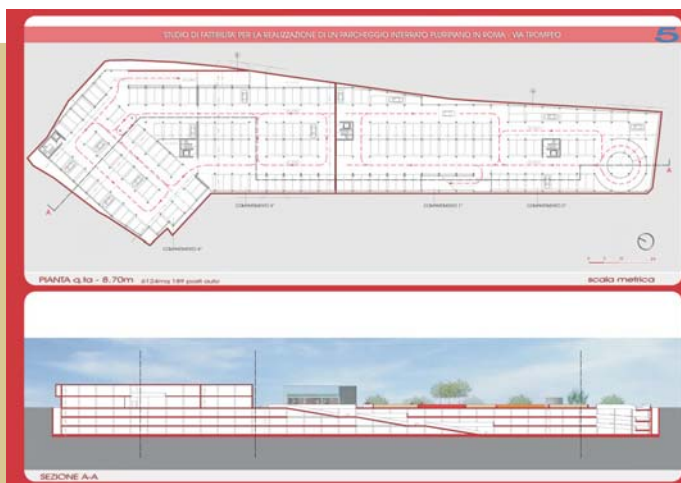

PARCHEGGIO VIA TROMPEO ROMA

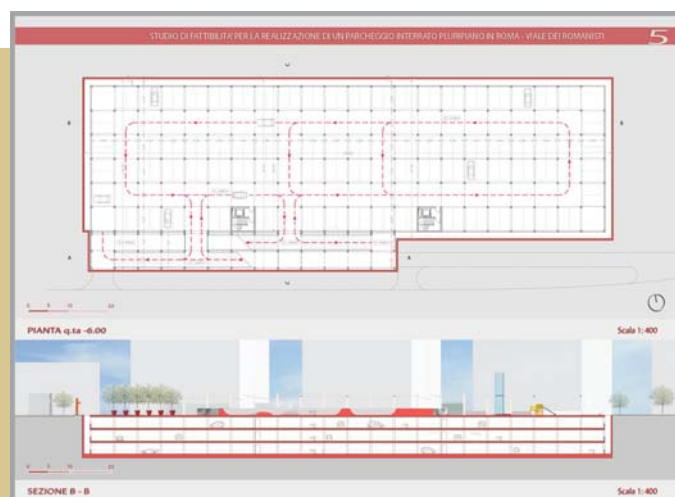

PARCHEGGIO VIA DEI ROMANISTI ROMA



PARCHEGGIO OSPEDALE DI TERNI

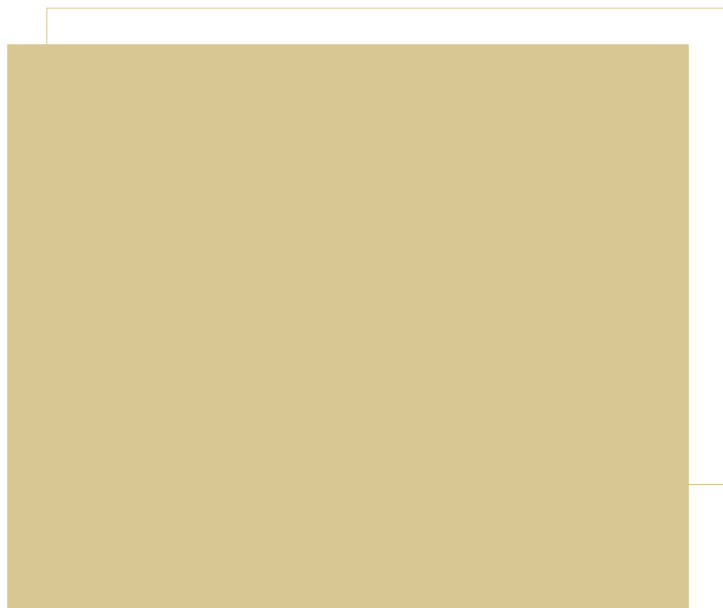



LAVORI DI PAVIMENTAZIONE DELLE VIE DEL CENTRO STORICO - P.U.C. DEL COMUNE DI SANGEMINI (TR)



P.U.C. OPERE PUBBLICHE DEL PROGRAMMA - RIQUALIFICAZIONE DEL BORGO STORICO DI MIRANDA (TR)



RECUPERO EDILIZIO NEL CENTRO STORICO DI MONTEFRANCO (TR)

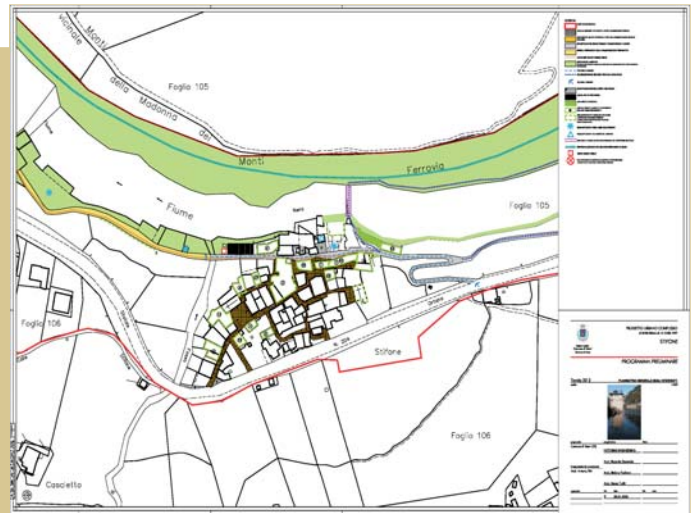

INTERVENTO PRUSST - RECUPERO E BONIFICA DEL CENTRO MINORE DI STIFONE, NARNI (TR)

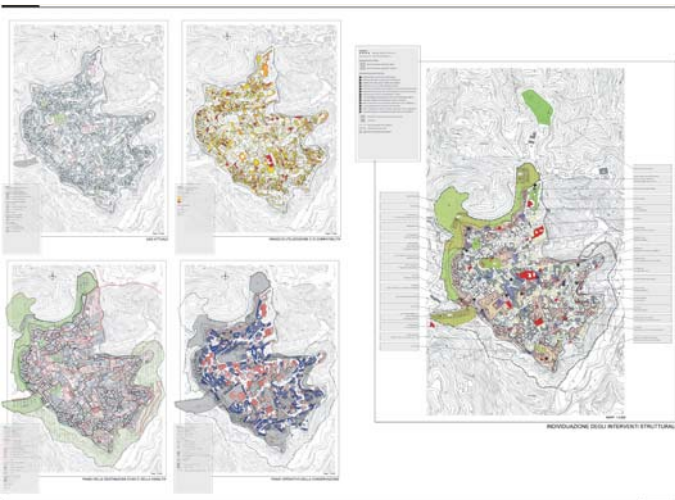

PIANO PARTICOLAREGGIATO E DI RECUPERO DEL CENTRO STORICO DEL COMUNE DI ROSSANO (CS)

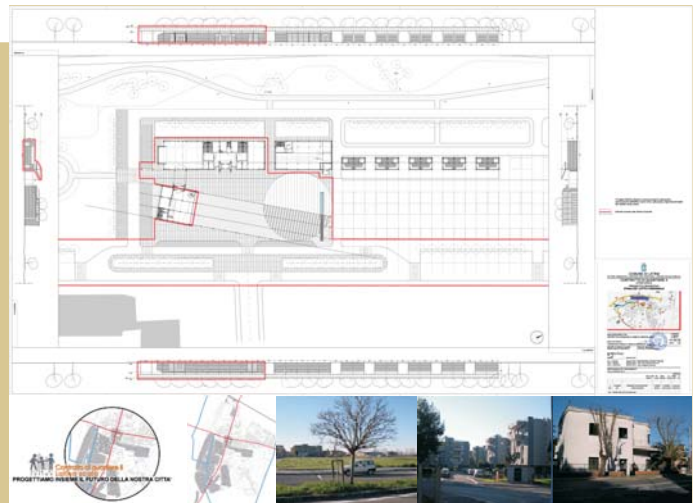

INTERVENTI DI RIQUALIFICAZIONE URBANA NELL'AMBITO DEL "CONTRATTO DI QUARTIERE II" DI LATINA SCALO



PIAZZA MATTEOTTI A COSENZA



PIAZZA DEI VALDESI A COSENZA

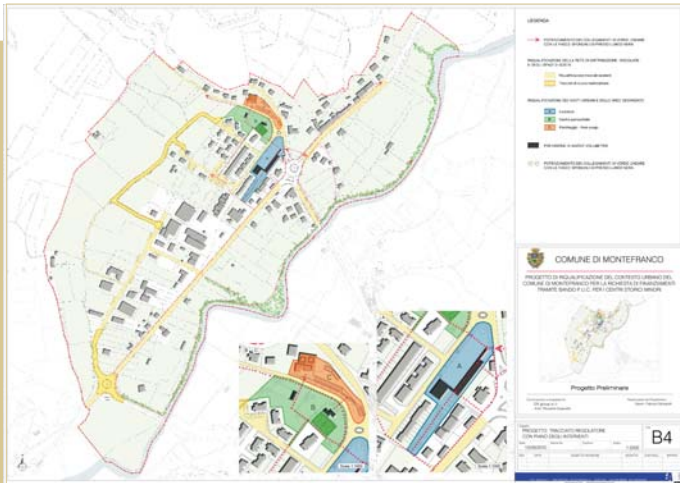

RIQUALIFICAZIONE DEL CONTESTO URBANO DEL COMUNE DI MONTEFRANCO (PUC PER I CENTRI STORICI MINORI)

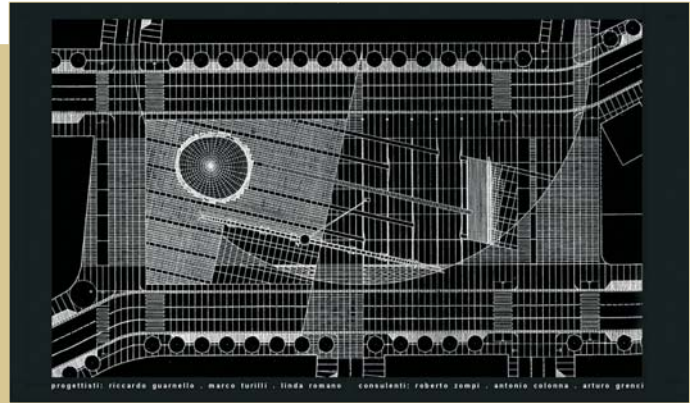

PIAZZA FERA A COSENZA



PROGRAMMI INTEGRATI DI RECUPERO SAN PAOLO LE CASE E VIA GARIBALDI NOCERA UMBRA (PG)



PIANO D'AREA DELLE EX OFFICINE CALABRO LUCANE COSENZA



PROGRAMM INTEGRATI DI SVILUPPO URBANO PUC3
COMUNE DI POLINO



PROGRAMM INTEGRATI DI SVILUPPO URBANO PUC3
COMUNE DI MONTEFRANCO

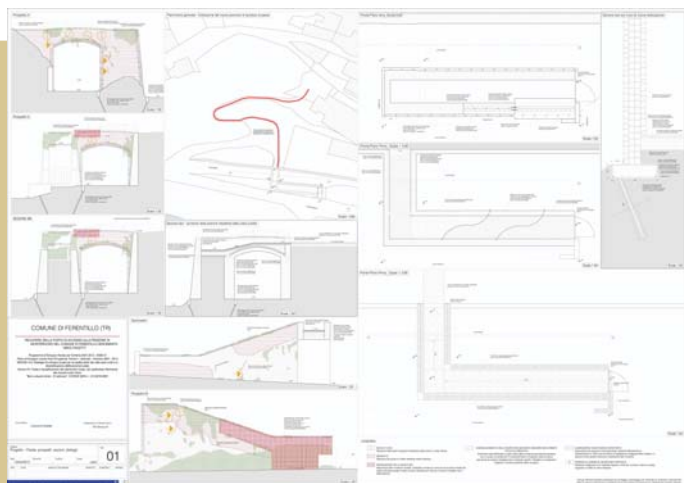

RISTRUTTURAZIONE ARCO PACETTI COMUNE DI
FERENTILLO



RIPRISTINO DELLA FOGNATURA E VIABILITA' NELL'AREA
PRESSO L'OBITORIO DELL'AZIENDA OSPEDALIERA SANTA
MARIA TERNI

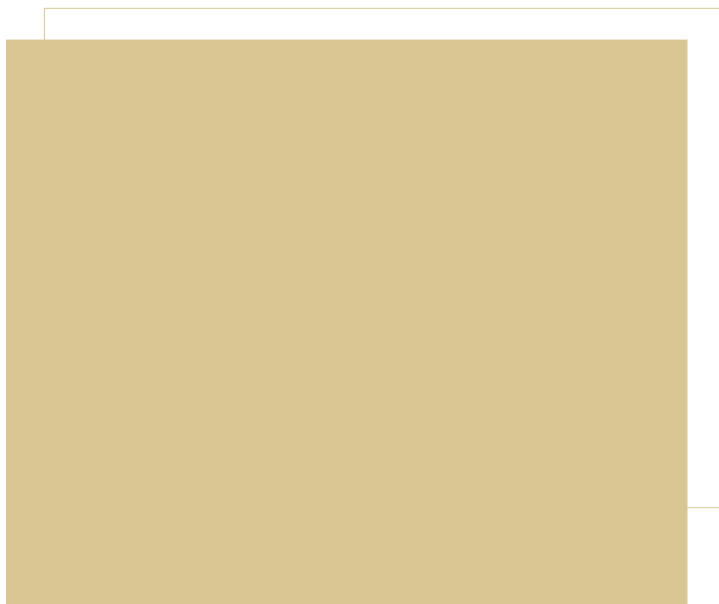



COMPLESSO POLIFUNZIONALE IN COSENZA

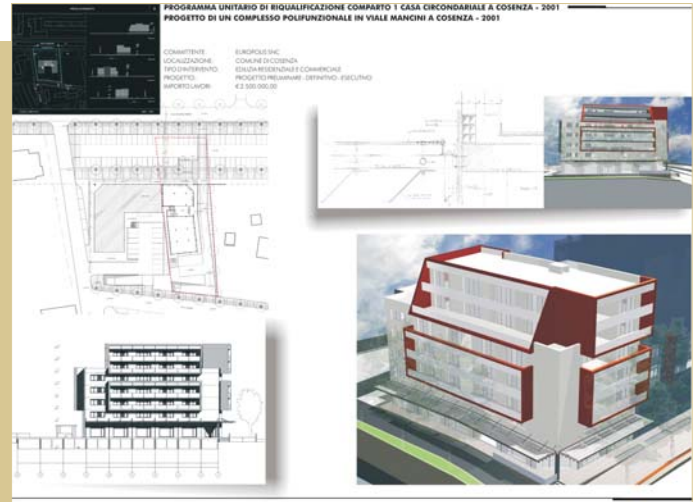

EDIFICIO PER ATTREZZATURE, SERVIZI E DIREZIONALITA' IN COSENZA

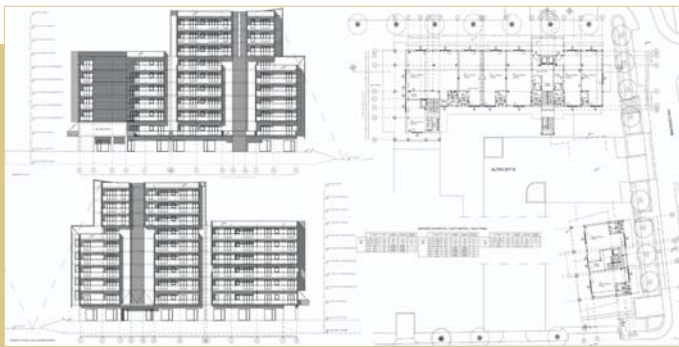

PROGETTO DEL COMPLESSO POLIFUNZIONALE IN COSENZA



RESTAURO DEL BORGO MEDIEVALE DI GUADAMELLO



RIQUALIFICAZIONE DEL CASTELLO DI PETRORO - TODI (PG)
 CONSULENZA TECNICA E.T.A.B.

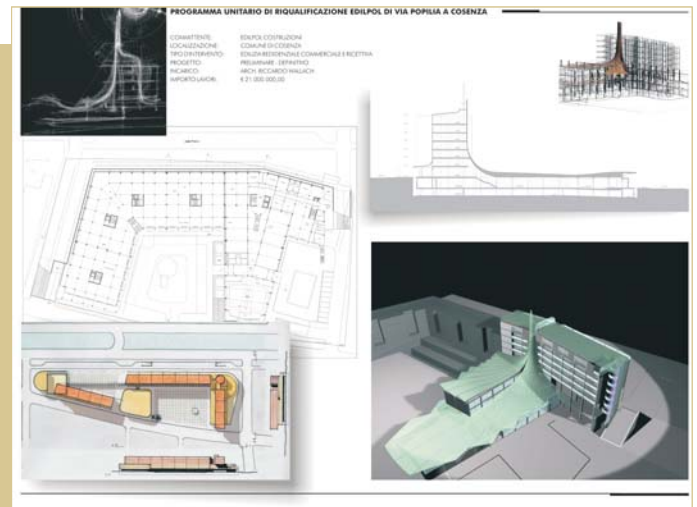

COMPLESSO POLIFUNZIONALE DI VIA POPILIA IN COSENZA



MESSA IN SICUREZZA DELLA "FATTORIA DI PANTALLA" SITO IN TODI (PG), FRAZIONE PANTALLA



CASALE NELLA CAMPAGNA NARNESE (TR)



TENUTA "LA TEMPESTOSA" RISERVA NATURALE MARCIGLIANA - ROMA



VILLA UNIFAMILIARE A NOCERA UMBRA (PG)



VILLA UNIFAMILIARE A NOCERA UMBRA (PG)

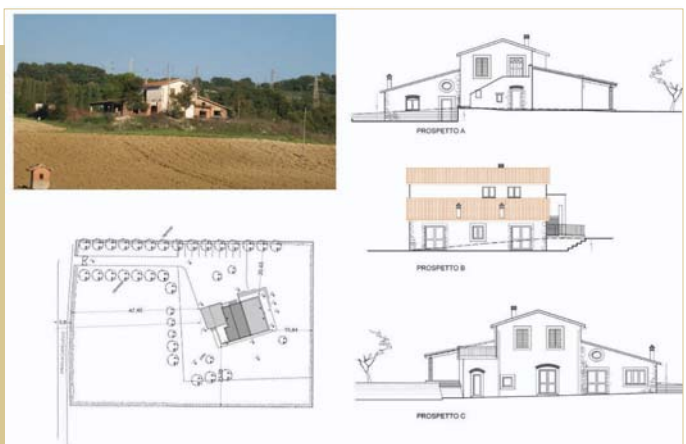

CASALE NELLA CAMPAGNA NARNENSE (TR)



COMPLESSO RESIDENZIALE A MASSA MARTANA - TERNI



EDIFICIO RESIDENZIALE A MARMORE - TERNI



EDIFICIO RESIDENZIALE IN NARNI - TERNI



CASALE E ANNESSA AZIENDA AGRICOLA LARVIANO - TERNI



EDIFICIO ATER - CONTRATTO DI QUARTIERE A LATINA SCALO



EDIFICIO RESIDENZIALE AD AMELIA

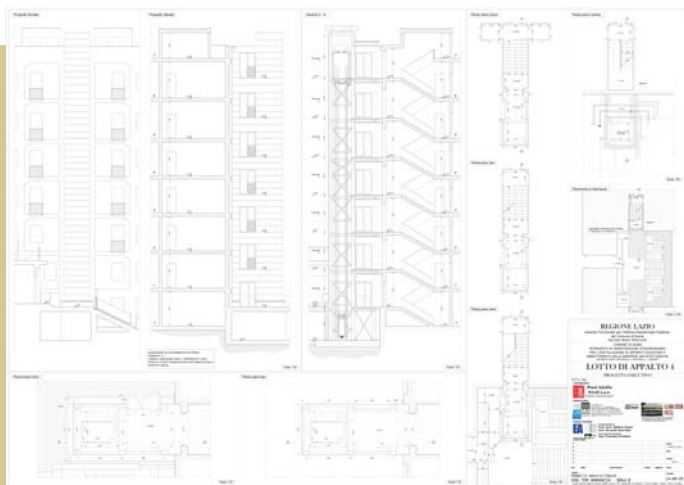

INTERVENTI DI MANUTENZIONE STRAORDINARIA PER ABBATTIMENTO BARRIERE ARCHITETTONICHE IN EDIFICI DELL' ATER - ROMA



EDIFICIO RESIDENZIALE A TERNI



INTERVENTO DI RISTRUTTURAZIONE EDILIZIA IN EDIFICIO RESIDENZIALE SITO NEL CENTRO STORICO DI SAN GEMINI (TR)



RISTRUTTURAZIONE DI EDIFICIO RESIDENZIALE A MARMORE (TR)



COMPLESSO RESIDENZIALE IN COSENZA 4 (CS)



EDIFICI RESIDENZIALI NEL COMUNE DI MONTECCHIO (TR)



CASALE NEL COMUNE DI CASTIGLIONE IN TEVERINA (VT)



RESIDENZA ESTIVA CONSIGLIO MINISTERIALE DELLA REPUBBLICA AUTONOMA di Adjara (Georgia)

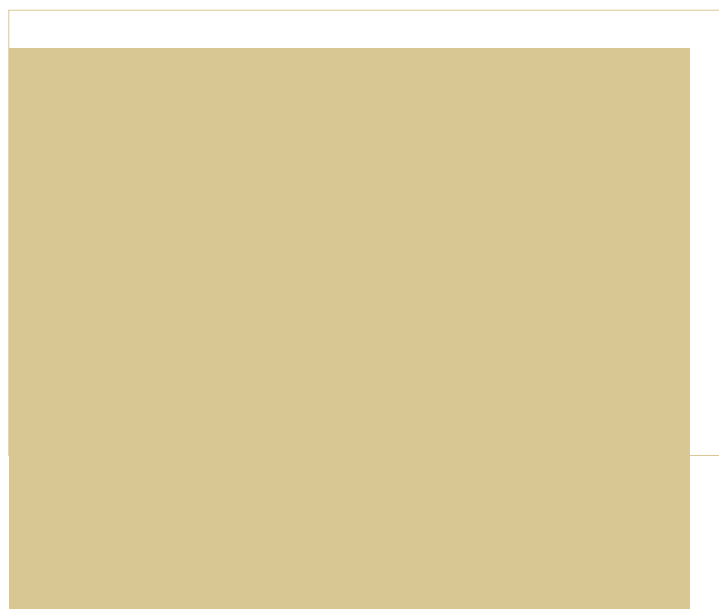
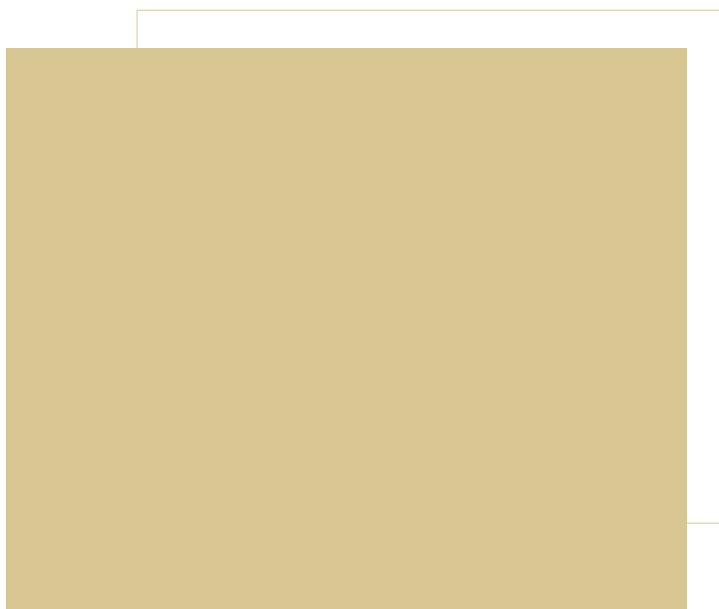



CENTRO PER LA FORMAZIONE DELLA POLIZIA SCIENTIFICA
AD ABIDJAN - COSTA D'AVORIO



CASERMA DEI CARABINIERI DI MASSAROSA (LU)



CASERMA DEL CORPO FORESTALE DELLO STATO A CITTA'
DI CASTELLO (PG)



NUOVA SCUOLA DI GUERRA MARITTIMA EX SQUADRATORI -
ARSENALE DI VENEZIA



CASERMA DELLA POLIZIA STRADALE DI TORTONA (TO)



NUOVA CASERMA DEI VIGILI DEL FUOCO A CITTA'
DI CASTELLO (PG)



NUOVA CASERMA PER IL CORPO FORESTALE DI ANCONA



NUOVA CASERMA DEI CARABINIERI DI PALAU



NUOVA CASERMA PER IL CORPO DEI VIGILI DEL FUOCO DI AVEZZANO



SEZIONE DIA/SCORTE POLIZIA STRADALE VILLA TEVERE ROMA

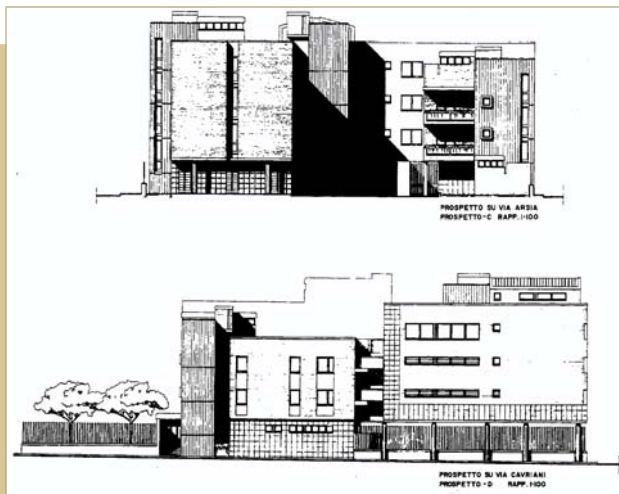

NUOVA CASERMA PER LA GUARDIA DI FINANZA FIUMICINO

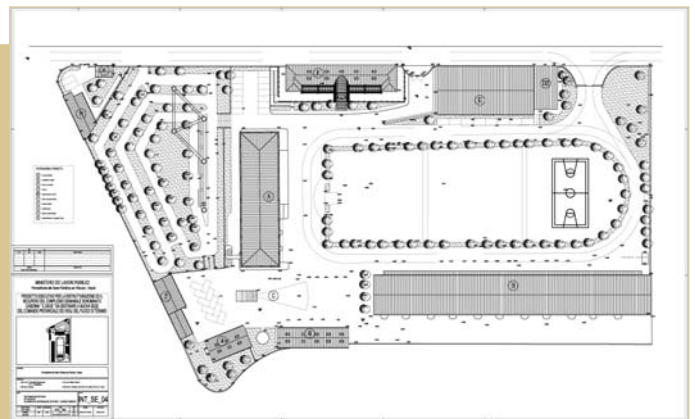

NUOVA SCUOLA DI ALTA FORMAZIONE DEI VIGILI DEL FUOCO DI TERAMO



PRESIDIO OSPEDALIERO "ANNUNZIATA" DI COSENZA



CITTA' DELLA SALUTE - TERNI

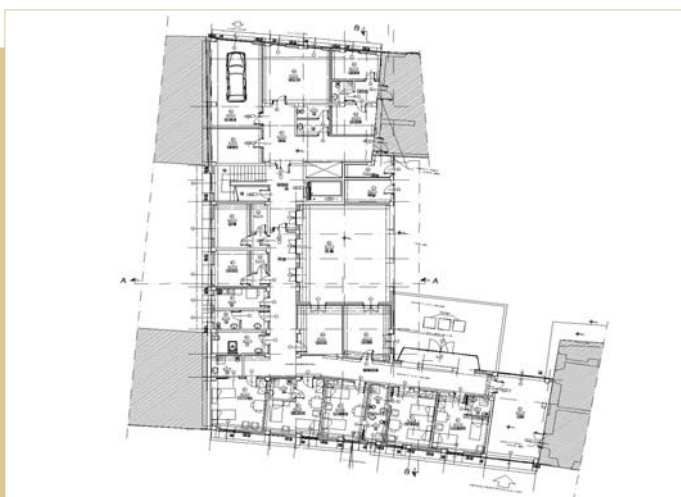

AMPLIAMENTO OSPEDALE FAGNANI GALTRUCCO ROBBIO
R.S.A. - PAVIA



SEDE DI ZONA ASL IN LOCALITA' MUOIO COSENZA



RIQUALIFICAZIONE CROMATICA DELL'UNITA' OSPEDALIERA
DI NEUROPSICHIATRIA INFANTILE E DELL'ETA' EVOLUTIVA
ASL 4 - TERNI



MINISTERO DELLE INFRASTRUTTURE E DEI TRASPORTI
RIQUALIFICAZIONE COMPLESSO VIA CARRI ARMATI ROMA
REALIZZAZIONE CENTRO POLIFUNZIONALE DI SALUTE



ATRIO DI INGRESSO OSPEDALE CIVILE SANTA MARIA DI
TERNI

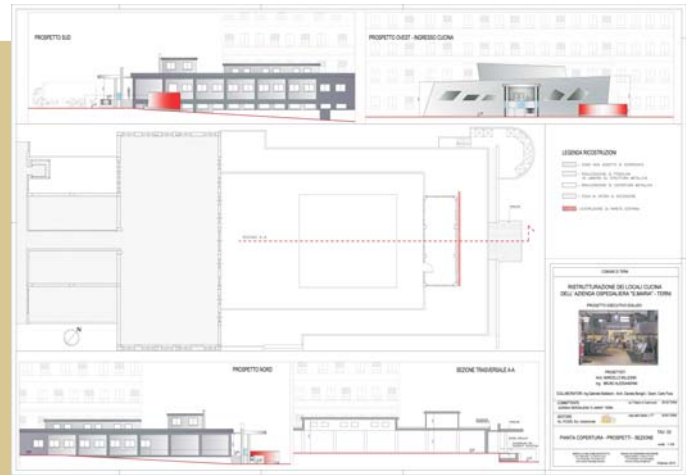

CUCINA OSPEDALE CIVILE SANTA MARIA DI TERNI

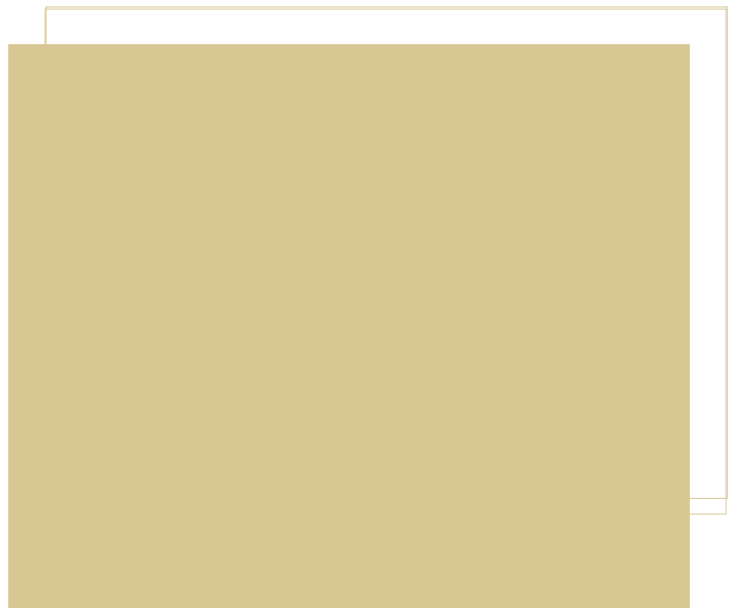
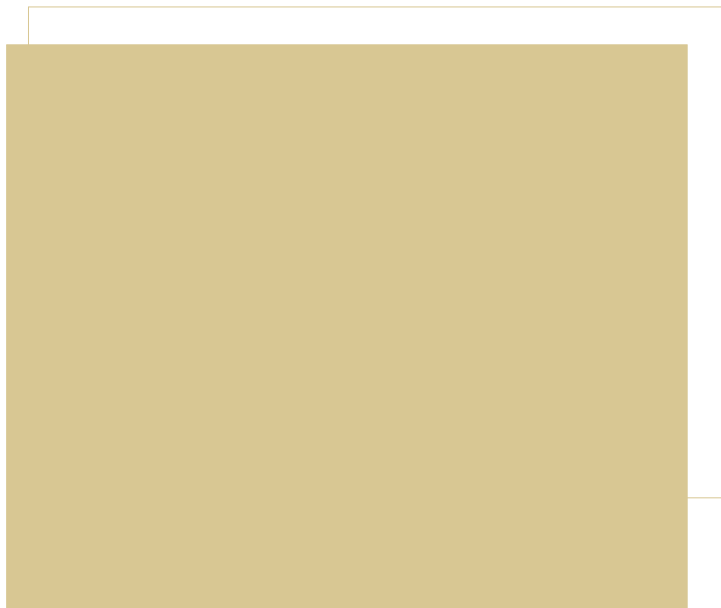



NUOVA CENTRALE GEOTERMoeLETTICA DI CHIUSDINO
SIENA

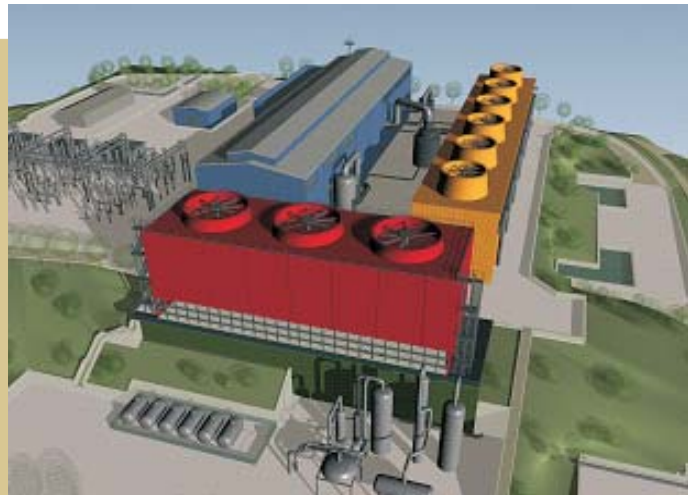

NUOVA CENTRALE GEOTERMoeLETTICA DI RADICONDOLI
SIENA



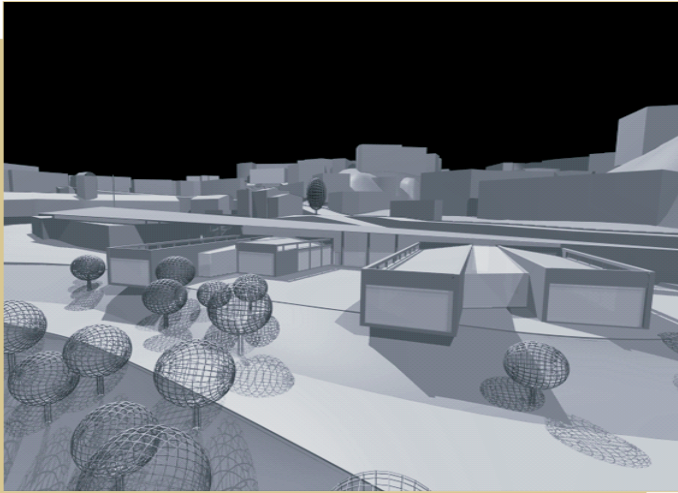

PLESSO SCOLASTICO SERSALE (CZ)



SCUOLA MEDIA A CALENZANO (FI)

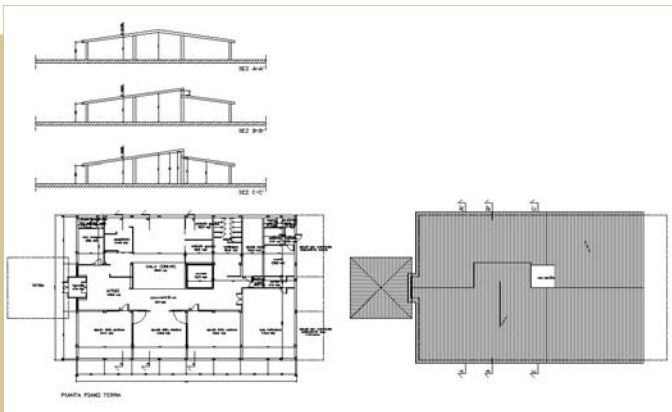

SCUOLA MATERNA A CASALETTE - TORINO



STRUTTURE PER L'INFANZIA - CITTA' DEI RAGAZZI DI
COENZA

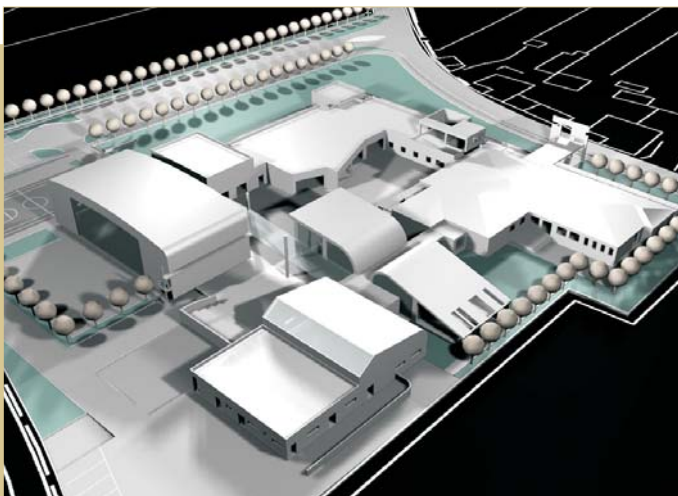

CITTADELLA SCOLASTICA A S. GIULIANO TERME - PISA

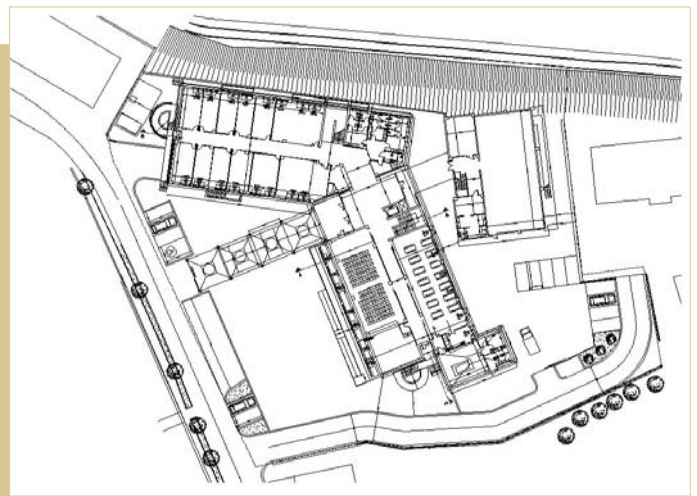

POLO SCOLASTICO DI NOCERA UMBRA (PG)

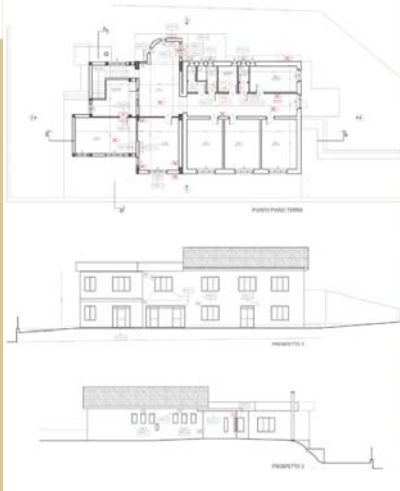

RECUPERO E MIGLIORAMENTO SISMICO DELLA SCUOLA
ELEMENTARE FULVIO SBARRETTI CASEBASSE DI NOCERA
UMBRA (PG)



RECUPERO E MIGLIORAMENTO SISMICO DELLA SCUOLA DI
S. MARIA DI POGGIO, FRAZ. DI OTRICOLI (TR)

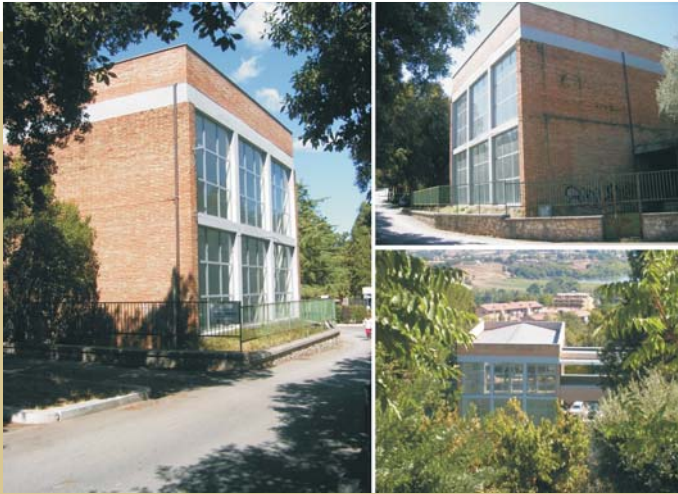

MIGLIORAMENTO SISMICO E RIPRISTINO DELLA PALESTRA
DELLA SCUOLA DI SAN GIROLAMO NARNI (TR)

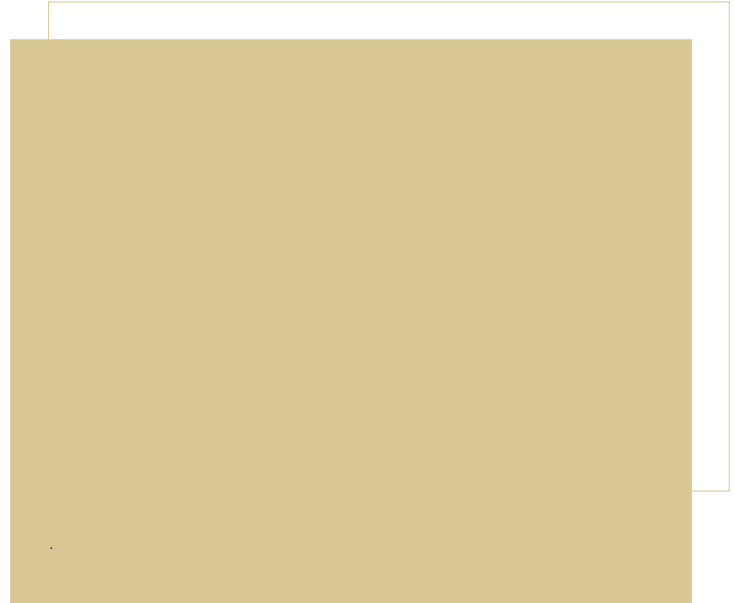
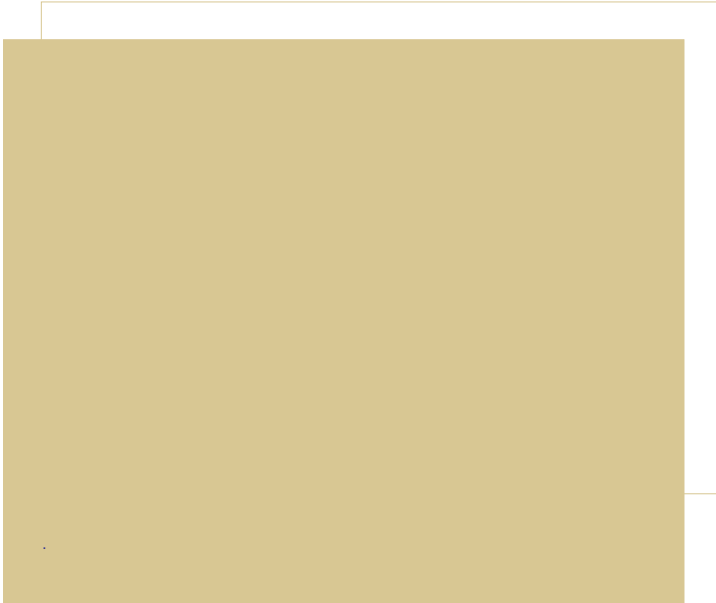



CITTA' DELLO SPORT DI TERNI



STUDIO PER IL PALAZZO DELLO SPORT DELLA CITTA' DI TERNI



PALAZZETTO DELLO SPORT PER L'ISTITUTO LEONINO TERNI



STUDIO DI FATTIBILITA' PER UN CENTRO SPORTIVO E RICREATIVO IN ROMA



CAMPO SPORTIVO COMUNALE A GIOVE (TR)

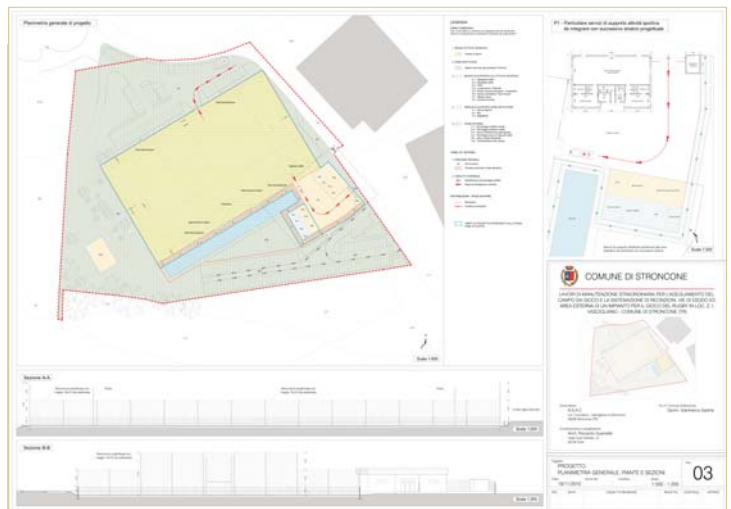

ADEGUAMENTO ED AMPLIAMENTO DI UN IMPIANTO SPORTIVO PER IL GIOCO DEL RUGBY - STRONCONE (TR)



CAMPO DI RUGBY NEL COMUNE DI STRONCONE (TR)



.PALESTRA SCUOLA DI SAN GIROLAMO COMUNE DI NARNI (TR)

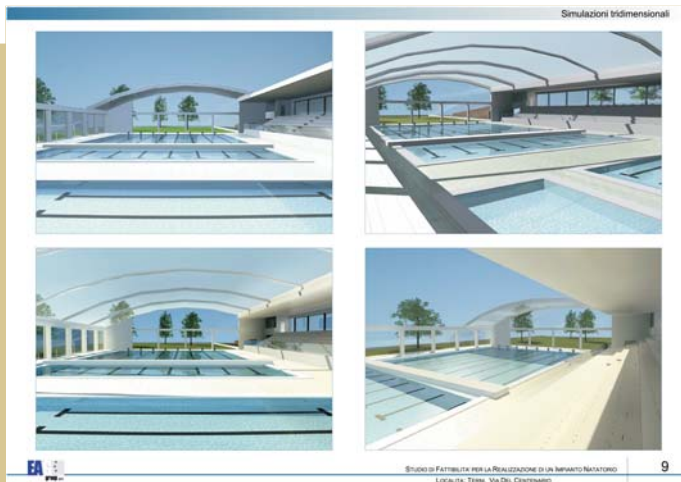

IMPIANTO NATATORIO NEL COMUNE DI TERNI (TR)



PISCINA PRIVATA NEL COMUNE DI SPOLETO (PG)

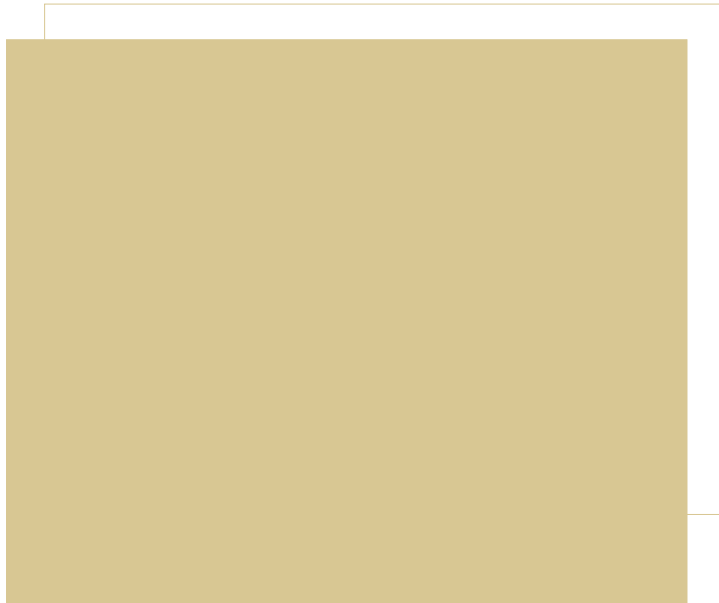

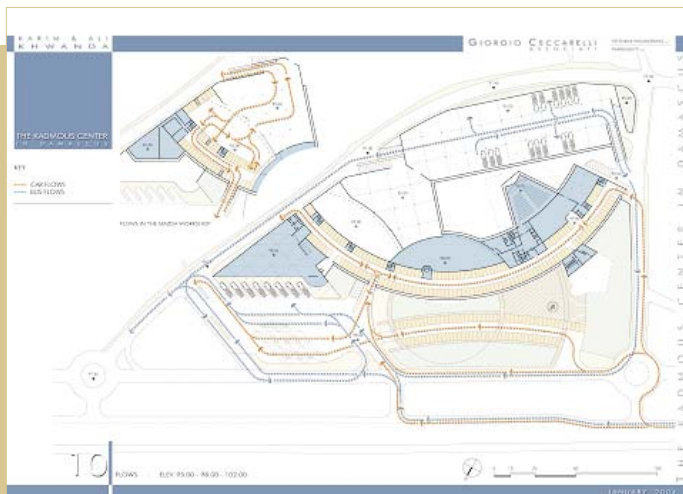

PROGETTO PER IL KADMOUS CENTRE DI DAMASCO - SIRIA

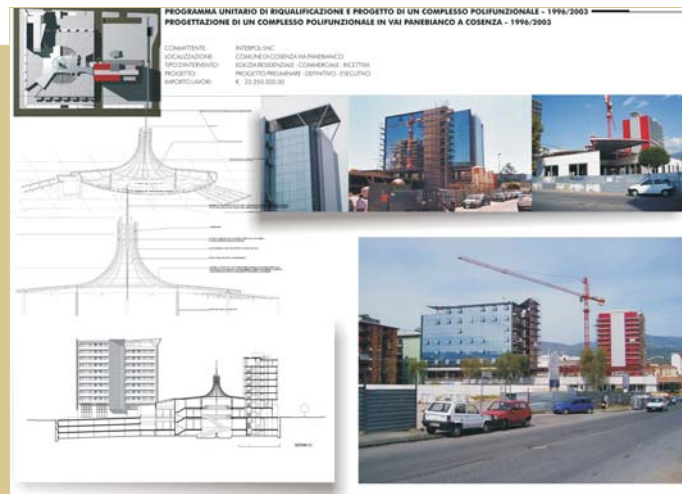

ALBERGO E STRUTTURE PER IL COMMERCIO IN VIA PANBIANCO A COSENZA

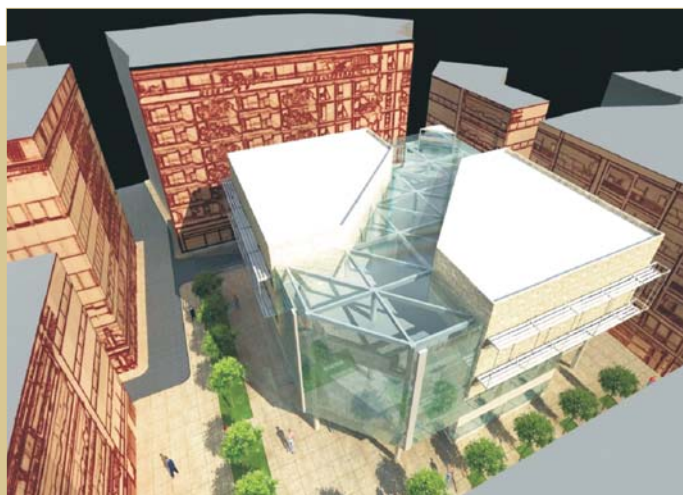

RIQUALIFICAZIONE DI PIAZZA DEL MERCATO A TERNI

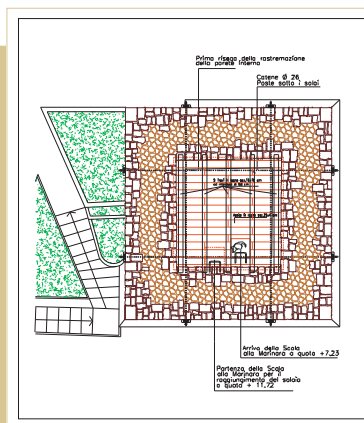

RESTAURO TORRE DI SALMAREGIA A NOCERA UMBRA (PG)



COMPLESSO POLIFUNZIONALE LUDICO-RICREATIVO LA CITTÀ DEI RAGAZZI A COSENZA



MUSEO DELLE GROTTI DI CASSANO ALLO IONIO



STUDI SULLE CANTIERIZZAZIONI METRO C - ROMA



RESTAURO DEL CASTELLO DI PETACCIATO (CB)



REALIZZAZIONE SEDE FONDAZIONE "AIUTIAMOLI A VIVERE" E ORATORIO PARROCCHIA SAN GIUSEPPE A TERNI



PROGETTO PER LA REALIZZAZIONE DELLA RESIDENZA ESTIVA DEL CONSIGLIO MINISTERIALE DELLA REPUBBLICA AUTONOMA DI ADJARA (GEORGIA)



PARCHEGGIO INTERRATO PLURIPIANO IN VIA LAURENZANI ROMA



PARCHEGGIO INTERRATO PLURIPIANO IN VIALE DEI ROMANISTI ROMA

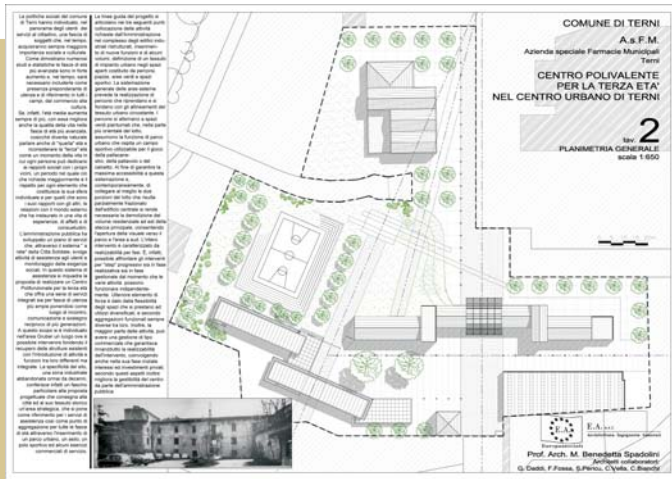

CENTRO POLIVALENTE PER LA TERZA ETA' TERNI

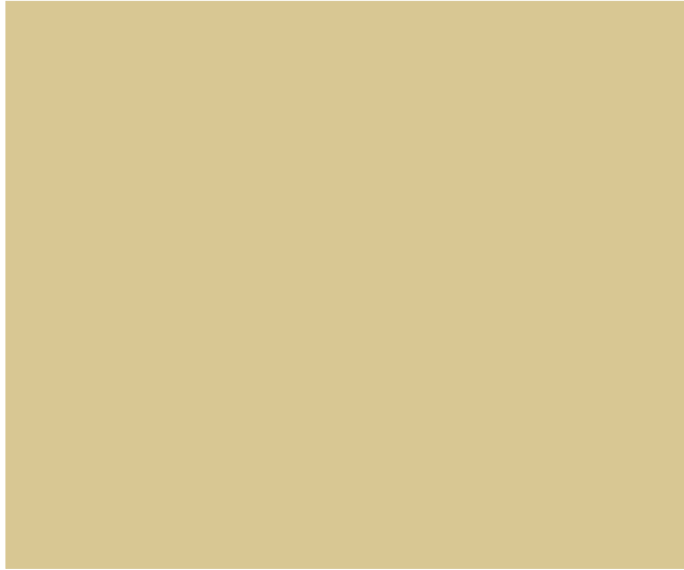
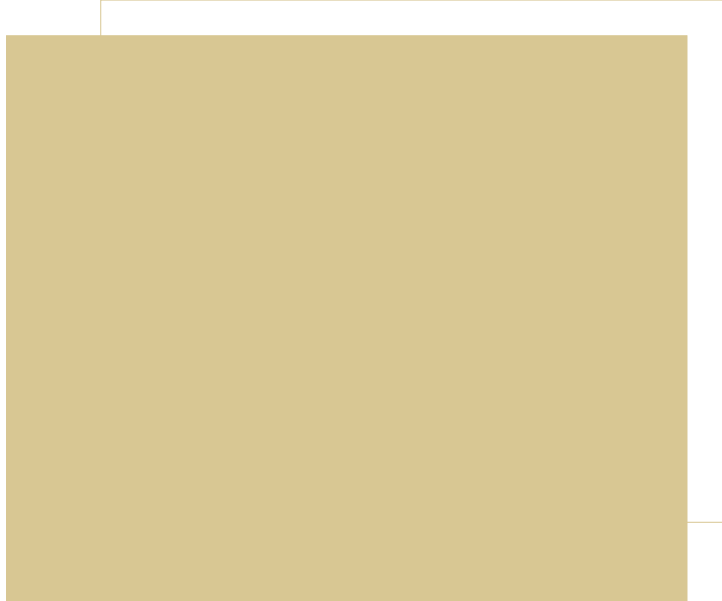
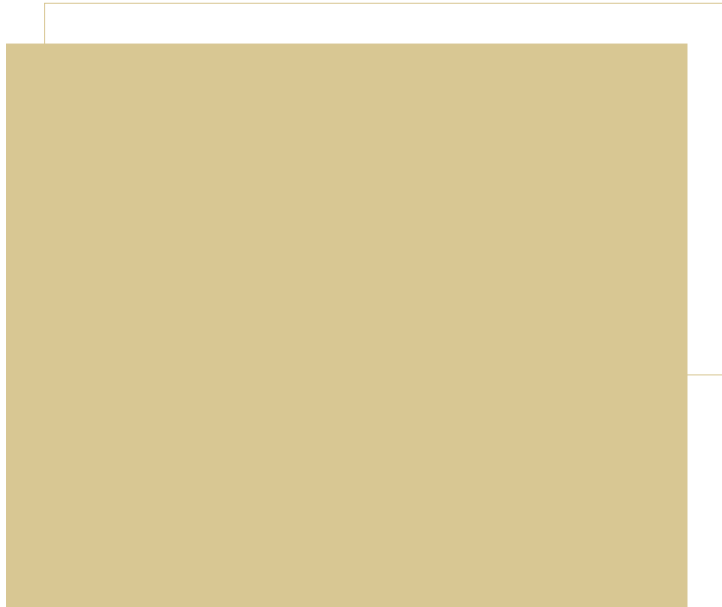



SEDE DI BANCA IN ROMA - PARIOLI



UFFICI ALENIA AERMACCHI - VENEGONO (VA)



LOCALE CENTRO COMMERCIALE "CASETTA MATTEI" - ROMA



RISTORANTE PASTARITO PIZZARITO - BARCELLONA



APPARTAMENTO PIAZZA FONTANA DI TREVI - ROMA

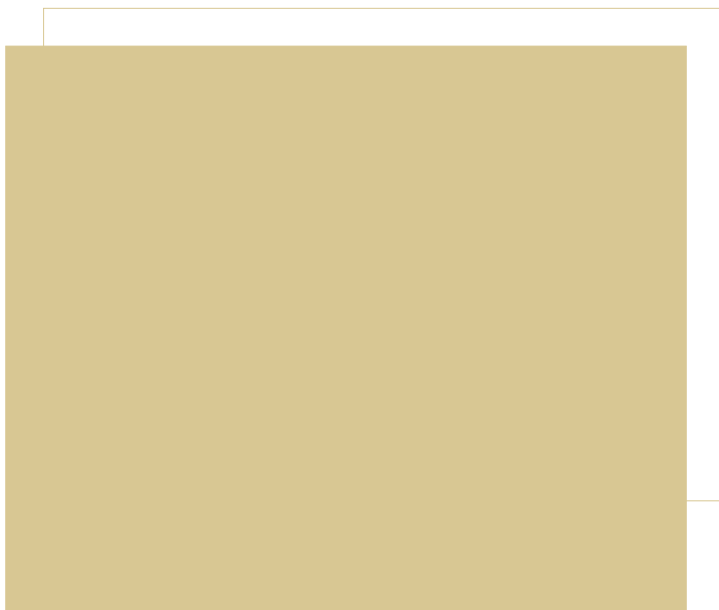



CANTIERE IN LOCALITA' CASTELLINA - TERNI



CANTIERE IN LOCALITA' SAMMERIANO - FRONTIGNANO
USSITA (MC)



CANTIERE IN LOCALITA' MONTEFRANCO - TERNI



CANTIERE IN LOCALITA' POLENACO GIUNCANO - TERNI



CANTIERE IN LOCALITA' COSPEA - TERNI



CANTIERE IN VIA SAURO - TERNI



CANTIERE IN LOCALITA' CASTELDILAGO - TERNI



CANTIERE IN VIA NOBILI - TERNI



CANTIERE IN VIA MINERVA - NARNI



CANTIERE IN VIA ROMAGNOSI - TERNI



CANTIERE IN LOCALITA' GOLE DEL FIUME NERA - NARNI



CANTIERE IN STRADA DI CASTELLUCCIO - NARNI



CANTIERE IN VIA BRAMANTE - TERNI



CANTIERE A COLLE DELL'ORO - TERNI



CANTIERE IN VIA VERRI - TERNI



CANTIERE IN VIA TREVÌ - TERNI

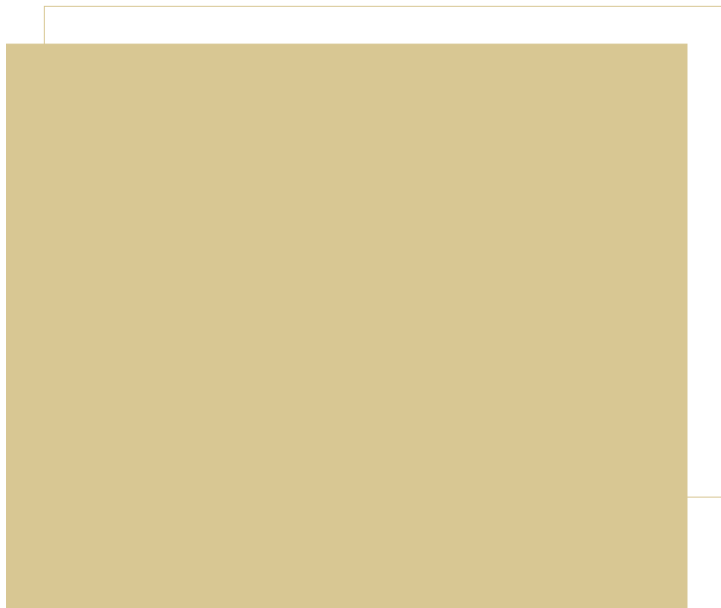



IMPIANTO FOTOVOLTAICO COMUNE DI ASCOLI PICENO (AP)



CENTRALI MINI IDROELETTRICHE IN VALNERINA



IMPIANTO FOTOVOLTAICO
COMUNE DI MONTENERO DI LATERA (VT)

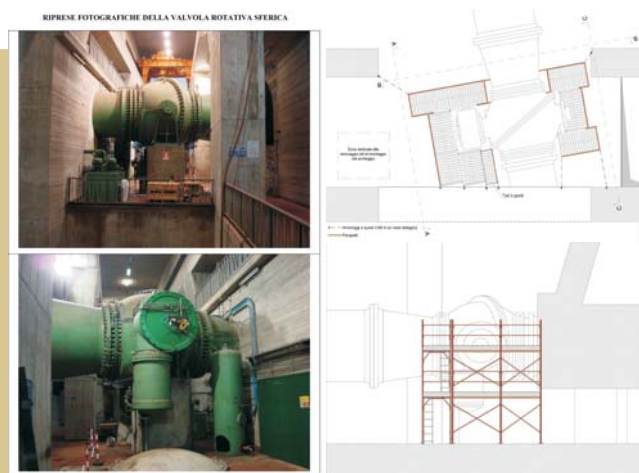

CENTRALE IDROELETTRICA DI GALLETO - TERNI

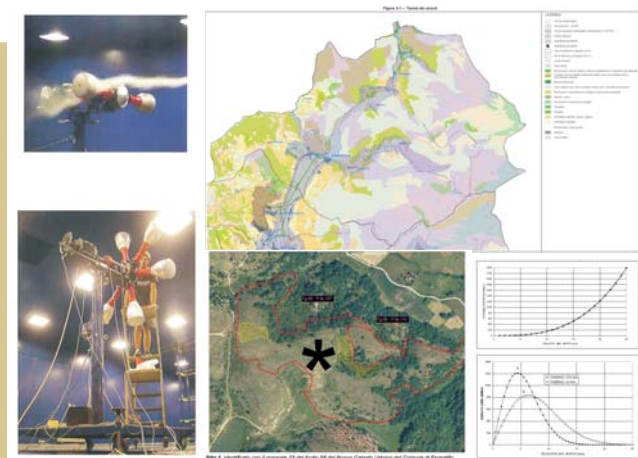

IMPIANTO MINI EOLICO
COMUNE DI FERENTILLO (TR)



IMPIANTO FOTOVOLTAICO PLESSO SCOLASTICO
COMUNE DI CANTALUPO IN SABINA (RI)

EA Group s.r.l. **DEA**

Impianto 20 kWp IN REALIZZAZIONE

- Moduli Helios Technology
- Inverter AURORA- Power One
- Pensiline su autolavaggio totalmente integrato
- Località Montepulciano (SI)

IMPIANTO FOTOVOLTAICO COMUNE DI MONTEPULCIANO (SI)

EA Group s.r.l. **DEA**

STUDIO DI FATTIBILITÀ PER LA REALIZZAZIONE DI UN IMPIANTO FOTOVOLTAICO: SPECIFICI DELLA QUESTIONE DI TERRA

PROGETTO: RIFERIMENTI ARCHITETTONICI

IMPIANTO FOTOVOLTAICO COMUNE DI TERNI (TR)

EA Group s.r.l. **DEA** **GSE**

Impianto 6 kWp

- Moduli BP Solar
- Inverter Fronius
- Pensilina Totalmente Integrata
- Località VETRALLA (VT)

Campo solare esposizione +10° SUD Angolo TILT 22°

VISTA LATERALE

Moduli fotovoltaici Helios BP Solar 320W

IMPIANTO FOTOVOLTAICO COMUNE DI VETRALLA (VT)

EA Group s.r.l. **DEA**

Impianto 20+7 kWp

- Moduli Kyocera
- Inverter AURORA- Power One
- Terrazzo su palestra-parzialmente integrato
- Località Casperia (RI)

IMPIANTO FOTOVOLTAICO COMUNE DI CASPERIA (RI)

EA group s.r.l.

Sede legale:
Galleria del Corso, 7
05100 Terni
P. Iva 00665020558

Sede Operativa:
Via Curio Dentato, 51
05100 Terni
Tel +39 0744 406003
Fax +39 0744 401074

www.eagroup.info
info@eagroup.info

*Si può sognare, creare,
progettare e costruire il posto
più meraviglioso del Mondo...
ma c'è bisogno di persone
che rendano il sogno Realtà.*

Walt Disney



www.eagroup.info
info@eagroup.info

**ELENCO DI ALCUNE PRESTAZIONI PROFESSIONALI
SVOLTE NELL'ULTIMO DECENNIO**

Sede Legale Galleria del Corso 7 05100 Terni
Sede Operativa Via Curio Dentato 51 05100 Terni tel. 0744406003 (2 r.a) fax. 0744401074
Settore Tecnico: ufficiotecnico@eagroup.info
Amministrazione: info@eagroup.info
Web: www.eagroup.info



RIPARTIZIONE DELLE OPERE IN CLASSI E CATEGORIE ART. 14 L. n. 143 del 02.03.1949

COMMITTENTE	OGGETTO	PRESTAZIONE	IMPORTO TOTALE LAVORI	I b	I c	I d	I g	I e	III a	III b	III c	VI a	VIIa/VIIb	VIII	IXa	ANNO	ESITO:			
																	P-Progettato	IR-In corso di realizz.	R-Realizzato	
Committente Privato	Intervento di nuova costruzione in ampliamento di fabbricato di civile abitazione sito in Viale Trieste a Terni	Progettazione esecutiva, coordinamento della sicurezza in fase di progettazione ed esecuzione Dlgs 81/08	OMISSIS			OMISSIS	OMISSIS			OMISSIS	OMISSIS	OMISSIS					2014/2015			R
Committente Privato	Intervento di restauro e risanamento conservativo di un edificio residenziale sito in via Premuda a Terni	Progettazione esecutiva, coordinamento della sicurezza in fase di progettazione ed esecuzione Dlgs 81/08, Direzione Lavori	OMISSIS			OMISSIS											2014/2015			R
Azienda USL Umbria 2	Realizzazione area giochi U.O.C. Neuropsichiatria infantile e dell'età evolutiva presso USL Umbria 2 Terni	Progettazione esecutiva	OMISSIS			OMISSIS											2015			P
Committente Privato	Opere di riqualificazione paesaggistica e ambientale di una porzione del Lungolago di Piediluco (TR) destinata ad attività turistiche	Progettazione esecutiva	OMISSIS			OMISSIS											2014/2015			P
Committente Privato	Intervento di nuova costruzione di edificio ad uso civile abitazione sito in Terni, Viale Ippocrate - Completamento	Progettazione esecutiva, coordinamento della sicurezza in fase di progettazione ed esecuzione Dlgs 81/08, Direzione Lavori	OMISSIS			OMISSIS					OMISSIS						2014/2015			R
Azienda Ospedaliera Santa Maria di Terni	Nuova realizzazione bretella di collegamento viario tra zona obitorio dell'azienda Ospedaliera "Santa Maria" di Terni e area U.O.C. Neuropsichiatria Infantile e dell'Età evolutiva USL Umbria 2	Progettazione definitiva ed esecutiva	OMISSIS				OMISSIS						OMISSIS				2015			P
Azienda Ospedaliera Santa Maria di Terni	Nuova realizzazione di Isola Ecologica per lo smaltimento dei rifiuti dell'Azienda Ospedaliera "S.Maria" di Terni	Progettazione definitiva	OMISSIS		OMISSIS		OMISSIS		OMISSIS		OMISSIS		OMISSIS				2015			P
Comune di Montefranco (TR)	"Realizzazione del sistema di collegamento pedonale ciclabile tra il centro storico di Montefranco ed i percorsi turistici di fondovalle - Interventi di riqualificazione paesaggistica e ambientale di aree urbane" - PUC 3 Programma integrato di sviluppo urbano sovracomunale	Progettazione preliminare, definitiva ed esecutiva, coordinamento della sicurezza in fase di progettazione Dlgs 81/08	OMISSIS			OMISSIS											2014/2015			P
Comune di Polino (TR)	"Riqualificazione di Piazza Marconi e la nuova costruzione di fabbricato con destinazione di servizio al turismo" - PUC 3 Programma integrato di sviluppo urbano sovracomunale	Progettazione preliminare, definitiva ed esecutiva, coordinamento della sicurezza in fase di progettazione Dlgs 81/08	OMISSIS			OMISSIS	OMISSIS			OMISSIS	OMISSIS				OMISSIS		2014/2015			P

RIPARTIZIONE DELLE OPERE IN CLASSI E CATEGORIE ART. 14 L. n. 143 del 02.03.1949

COMMITTENTE	OGGETTO	PRESTAZIONE	IMPORTO TOTALE LAVORI	I b	I c	I d	I g	I e	III a	III b	III c	VI a	VIIa/VIIb	VIII	IXa	ANNO	ESITO:		
																	P-Progettato	IR-In corso di realizz.	R-Realizzato
Consorzio di Bonifica Tevere Nera	Lavori di sistemazione idraulica del fiume Nera III Stralcio. II Lotto per la messa in sicurezza delle aree a maggiore rischio di inondazione della Conca Ternana, III Stralcio - II Lotto in Comune di Terni	Progettazione preliminare, definitiva ed esecutiva, coordinamento della sicurezza in fase di progettazione Dlgs 81/08	OMISSIS										OMISSIS			2014		P	
Consorzio di Bonifica Tevere Nera	Centrale Mini - Idroelettrica ed opere commesse sul Canale Sersimone in Loc. Ponte Le Cave - Comune di Terni	Progettazione preliminare, definitiva ed esecutiva, coordinamento della sicurezza in fase di progettazione Dlgs 81/08	OMISSIS										OMISSIS			2013/2014		P	
Committente Privato	Intervento di restauro e risanamento conservativo di edificio storico sito in piazza Adriatico a Terni	Progettazione definitiva ed esecutiva, coordinamento della sicurezza in fase di progettazione ed esecuzione Dlgs 81/08, Direzione Lavori	OMISSIS			OMISSIS							OMISSIS			2013/2014		R	
Comune di Nocera Umbra (PG)	Nuova costruzione del Polo Scolastico di Nocera Umbra (PG)	Progettazione preliminare, definitiva ed esecutiva, coordinamento della sicurezza in fase di progettazione e in fase di esecuzione Dlgs 81/08, Direzione e Contabilità dei Lavori e successiva perizia di variata distribuzione di spesa e suppletiva	OMISSIS	OMISSIS			OMISSIS		OMISSIS	OMISSIS	OMISSIS				OMISSIS	2012/2015		IR	
Comune di Narni (TR)	Intervento di completamento della pista ciclabile lungo il Nera (Narni - Nera Montoro - Oasi di San Liberato)	Progettazione preliminare, definitiva ed esecutiva, coordinamento della sicurezza in fase di progettazione Dlgs 81/08	OMISSIS										OMISSIS			2010/2013		P	
Comune di Narni (TR)	Progetto di Valorizzazione delle aree spandali del Nera e Greenways Gole del Fiume Nera nel Comune di Narni Regione Umbria POR FESR 2007-2013 - ASSE II - Attività b1 - "Promozione di interventi ambientali per la valorizzazione della rete dei Siti natura 2000"	Progettazione preliminare, definitiva ed esecutiva, coordinamento della sicurezza in fase di progettazione Dlgs 81/09	OMISSIS			OMISSIS										2010/2013		P	
Vip Living S.r.l.	Realizzazione di tre casali destinati a civile abitazione - siti in Montecchio (TR) Fraz. Tenaglie Via Carnano	Progettazione definitiva ed esecutiva, direzione lavori, coordinamento della sicurezza in fase di progettazione ed esecuzione Dlgs 81/09	OMISSIS			OMISSIS			OMISSIS	OMISSIS	OMISSIS	OMISSIS		OMISSIS		2011/2013		IR	
Ministero della Difesa - Direzione Generale dei Lavori e del Demanio	Progettazione Esecutiva inerente la realizzazione di gabbia di Faraday, rifacimento dei prospetti esterni e della copertura con sostituzione lastre in eternit presso lo Stabilimento Militare Propellenti POLVEMILES di Fontana Liri (FR)	Progettazione esecutiva	OMISSIS	OMISSIS							OMISSIS					2011/2012		R	

RIPARTIZIONE DELLE OPERE IN CLASSI E CATEGORIE ART. 14 L. n. 143 del 02.03.1949

COMMITTENTE	OGGETTO	PRESTAZIONE	IMPORTO TOTALE LAVORI	I b	I c	I d	I g	I e	III a	III b	III c	VI a	VIIa/VIIb	VIII	IXa	ANNO	ESITO:		
																	P-Progettato	IR-In corso di realizz.	R-Realizzato
Consorzio di Bonifica Tevere Nera	Lavori di sistemazione idraulica del fiume Nera III Stralcio, II Lotto per la messa in sicurezza delle aree a maggiore rischio di inondazione della Conca Ternana, II Stralcio esecutivo in Comune di Terni	Direzione Lavori e redazione Perizia suppletiva e di variata distribuzione della spesa	OMISSIS										OMISSIS			2011/2012			P
Fondazione Aiutiamoli a Vivere / Ordine Francescano Parrocchia San Giuseppe Lavoratore	Nuova costruzione della Sede Nazionale Fondazione Aiutiamoli a Vivere presso Oratorio San Giuseppe del Comune di Terni	Progetto preliminare, definitivo, esecutivo-D.L.coordinatione della sicurezza in fase di prog e realizzazione Dlgs 81/08	OMISSIS			OMISSIS	OMISSIS		OMISSIS	OMISSIS	OMISSIS					2007/10			R
Ministero Infrastrutture e Trasporti - PP.OO. Il Lazio - Ministero della Salute - Per conto impresa OTSrl Roma-	Nuova costruzione del Centro Antibatterologico Polifunzionale per la Salute Pubblica in Roma	Progettazione definitiva ed esecutiva	OMISSIS		OMISSIS		OMISSIS									2008/09			IR
Comune di Narni (TR)	Riqualificazione ambientale delle Gole del Fiume Nera e progettazione definitiva del primo stralcio funzionale "testata di monte" a Narni	Progetto preliminare, definitivo, esecutivo, D.L. coordinamento della sicurezza in fase di prog e realizzazione Dlgs 81/08	OMISSIS			OMISSIS		OMISSIS				OMISSIS	OMISSIS			2007/09			R
Comune di Caselette - Torino	Nuova Costruzione della scuola materna e salone polivalente a Caselette - TO, II Lotto	Progetto preliminare, definitivo, esecutivo-D.L.coordinatione della sicurezza in fase di prog e realizzazione Dlgs 81/08	OMISSIS		OMISSIS		OMISSIS		OMISSIS	OMISSIS	OMISSIS					2006/09			R
Committente privato	Demolizione e nuova costruzione di fabbricato danneggiato dall'attività sismica sito in Nocera Umbra (PG)	Progetto preliminare, definitivo, esecutivo-D.L.coordinatione della sicurezza in fase di prog e realizzazione Dlgs 81/08	OMISSIS		OMISSIS		OMISSIS		OMISSIS	OMISSIS	OMISSIS					2006/09			IR
Comune di Nocera Umbra (PG)	Recupero e miglioramento sismico della scuola elementare - U.M.L. 17 P.I.R. Grillo - Nocera Umbra (PG)	Progetto definitivo, esecutivo, D.L. coordinamento della sicurezza in fase di prog e realizzazione Dlgs 81/08	OMISSIS		OMISSIS		OMISSIS		OMISSIS	OMISSIS	OMISSIS					2005/09			P
Comune di Sangemini (TR)	Rifacimento pavimentazioni e sottoservizi centro storico di Sangemini (TR),	D.L. coordinamento della sicurezza in fase di prog e realizzazione Dlgs 81/08	OMISSIS									OMISSIS				2007/08			R
CESI S.p.a.	Nuova costruzione di due centrali geotermoelettriche site nei Comuni di Radicondoli e Chiusdino in provincia di Siena	Progetto preliminare	OMISSIS													2006/07			P
Batimat s.r.l. soc. di Ingegneria, via M. della Farina 42 00186 Roma	Nuova costruzione di complesso edilizio sul viale Giacomo Mancini a Casenza nell'ambito del P.P. nuova Casa Circondariale Comparto F3.a.1	Consulenza alla progettazione esecutiva	OMISSIS													2005/06			R
Raggruppamento temporaneo di imprese: PINZI ADOLFO EREDI DI FACCIA MARIA S.A.S. (capogruppo); ACCORD SRL; R.C.A. ROMANA COSTRUZIONI APPALTI SRL.	Progettazione esecutiva di opere per l'abbattimento di barriere architettoniche e di adeguamento e nuova realizzazione di impianti elevatori esistenti in n. 21 edifici ATER siti in Roma lotto di appalto 4 MS200903	Progettazione esecutiva	OMISSIS	OMISSIS							OMISSIS	OMISSIS				2010			R

RIPARTIZIONE DELLE OPERE IN CLASSI E CATEGORIE ART. 14 L. n. 143 del 02.03.1949

COMMITTENTE	OGGETTO	PRESTAZIONE	IMPORTO TOTALE LAVORI	I b	I c	I d	I g	I e	III a	III b	III c	VI a	VIIa/VIIb	VIII	IXa	ANNO	ESITO:		
																	P-Progettato	IR-In corso di realizz.	R-Realizzato
CRISPOLDI COSTRUZIONI S.R.L.	Intervento di ristrutturazione con ampliamento (previa demolizione) di edificio ad uso residenziale sito in Collescipoli Voc. Montorino, 68 (Strada di Collescipoli, 321) - Terni	Coordinamento della sicurezza in fase di esecuzione Dlgs 81/08	OMISSIS													2010			
PIANETA VERDE S.r.l.	Intervento di Restauro e risanamento conservativo di un edificio residenziale sito a Colle dell'Oro Terni	Coordinamento della sicurezza in fase di progettazione ed esecuzione Dlgs 81/08	OMISSIS													2010			
Comune di Montefranco (TR)	Riqualificazione della rete stradale di accesso al centro storico di Montefranco e all'Abbazia di San Bernardino - Comune di Montefranco	Progettazione preliminare	OMISSIS									OMISSIS				2010			P
Comune di Montefranco (TR)	Itinerario ciclabile in Valnerina attrezzato con sistema di Bike Sharing alimentato mediante fonte energetica rinnovabile	Progettazione preliminare	OMISSIS									OMISSIS				2010			P
Consorzio di Bonifica Tevere Nera	Studio di fattibilità per la realizzazione di centrali mini o microidroelettriche in canali in gestione del Consorzio di Bonifica Tevere-Nera - Terni	Studio di fattibilità	OMISSIS													2010			P
Emmequadro Immobiliare s.r.l.	Intervento di nuova costruzione di edificio ad uso civile abitazione sito in Amelia strada provinciale Amelia-Orte	Progettazione esecutiva, direzione e misura dei lavori coordinamento sicurezza	OMISSIS			OMISSIS	OMISSIS		OMISSIS	OMISSIS	OMISSIS					2010			R
Genesi s.r.l.	Studio di fattibilità per la realizzazione di parcheggio pluripiano tramite intervento diretto per concessione di diritto di superficie su area di proprietà comunale Via Trompeo - Roma	Studio di fattibilità	OMISSIS													2010			P
Comune di Arrone (TR)	Progetto di valorizzazione del sistema naturalistico costituito dall'area individuata nella ZPS bassa valnerina tra monte Fionchi e Cascata delle Marmore ricadente nel Comune di Arrone (TR)	Progetto preliminare	OMISSIS													2010			R
R.F.G. Immobiliare s.r.l.	Nuova costruzione di fabbricato di civile abitazione da destinare a struttura a ciclo residenziale o semiresidenziale del tipo "a carattere comunitario" sito in Marmore Voc. Pilastrì, Terni (TR)	Progettazione esecutiva, direzione lavori, coordinamento della sicurezza in fase di prog e realizzazione Dlgs 81/08	OMISSIS			OMISSIS	OMISSIS		OMISSIS	OMISSIS	OMISSIS					2008-2014			R
Anas s.p.a.	Progetto preliminare della S.S. 16 "Adriatica" - Variante di Alfonsine A.N.A.S. S.p.A.	Progetto preliminare	OMISSIS									OMISSIS				2010			P
Associazione Onlus Un Volo per Anna	Progetto di riqualificazione cromatica del SIM infanzia di terni - ASL 4 Terni	Progetto esecutivo	OMISSIS					OMISSIS								2010			P

RIPARTIZIONE DELLE OPERE IN CLASSI E CATEGORIE ART. 14 L. n. 143 del 02.03.1949

COMMITTENTE	OGGETTO	PRESTAZIONE	IMPORTO TOTALE LAVORI	I b	I c	I d	I g	I e	III a	III b	III c	VI a	VIIa/VIIb	VIII	IXa	ANNO	ESITO:		
																	P-Progettato	IR-In corso di realizz.	R-Realizzato
E.T.A.B. Todi	Recupero di unità immobiliare all'interno del Castello di Petroro nel Comune di Todi	Progettazione preliminare, definitiva ed esecutiva, coordinamento della sicurezza in fase di prog e realizzazione Dlgs 81/08	OMISSIS			OMISSIS				OMISSIS	OMISSIS	OMISSIS					2011		R
Comune di Montefranco (TR)	Riqualificazione del contesto urbano del Comune di Montefranco per la richiesta di finanziamenti tramite bando P.U.C. per i centri storici minori	Progetto preliminare	OMISSIS														2010		P
Comune di Montefranco (TR)	valorizzazione ambientale della ZPS Bassa Valnerina tra Monte Fionchi e cascata delle Marmore	Progetto preliminare e definitivo	OMISSIS														2009		P
Comune di Giove (TR)	Ripristino e miglioramento delle strade comunali : del Seminatore, Trasparente, della Mola, Martinozzi e Pescicoli nel Comune di Giove (TR)	Progetto preliminare, definitivo, esecutivo, coordinamento della sicurezza in fase di progettazione Dlgs 81/08	OMISSIS									OMISSIS					2009		P
Comune di Attigliano (TR)	Ripristino e miglioramento delle strade comunali : Della Valle, S. Eugenia, Di Gallettera nel Comune di Attigliano (TR)	Progetto preliminare, definitivo, esecutivo, coordinamento della sicurezza in fase di progettazione Dlgs 81/08	OMISSIS									OMISSIS					2009		P
MA&D s.p.a.	Nuova costruzione di centrali miniidroelettriche in Valnerina Comuni di Terni e Montefranco (TR)	Studio paesaggistico e valutazione di incidenza ecologica	OMISSIS														2009		P
Tecnoedil s.r.l.	Nuova costruzione di parcheggio pluripiano interrato via dei Romanisti - Roma	Progetto preliminare	OMISSIS														2009		P
LMH s.r.l.	Nuova costruzione di parcheggio pluripiano interrato via Laurenzani - Roma	Progetto preliminare	OMISSIS														2009		P
Comune di Giove (TR)	Manutenzione straordinaria del campo polifunzionale comunale e realizzazione di tribuna coperta integrata a sistema fotovoltaico - 1° stralcio attuativo	Progetto preliminare, definitivo, esecutivo-D.L.coordinamento della sicurezza in fase di prog e realizzazione Dlgs 81/08	OMISSIS		OMISSIS				OMISSIS		OMISSIS						2009		R
Comune di Arrone (TR)	Nuova costruzione di rotatoria urbana compatta all'incrocio tra la strada comunale di arrone e via delle Rimembranze S.P. Arronese	Progetto preliminare	OMISSIS														2009		P
Provincia Italiana Istituto Suore della Immacolata Concezione - Roma	Nuova costruzione di impianto sportivo polifunzionale per l'Istituto Leonino - Pia Fondazione Autonoma Mons. Vincenzo Tizzani - Terni	Progetto preliminare, definitivo	OMISSIS														2009		P
COSTRUZIONI BALDELLI S.r.l. - Terni	Nuova costruzione di un edificio a destinazione direzionale-commerciale sito in Via Bramante - Strada di Cardeto - Terni	Coordinamento della sicurezza in fase di esecuzione Dlgs 81/08	OMISSIS														2009		R
DEMARS COSTRUZIONI S.r.l. Terni	Intervento di nuova realizzazione a destinazione residenziale in Via Verri - Terni	Coordinamento della sicurezza in fase di prog e realizzazione Dlgs 81/08	OMISSIS														2009		R
Comune di Sangemini (TR)	Rifacimento marciapiedi lungo la Via Narni- Sangemini	Coordinamento della sicurezza in fase di prog e realizzazione Dlgs 81/08	OMISSIS									OMISSIS					2009		R
D.E.A. Distribuzione Energie Alternative S.r.l. Gruppo Kerself - Via della Stazione 27 A- Cori Latina (LT)	Nuova realizzazione di impianto fotovoltaico 3,96 KWP presso l'immobile di proprietà del Sig. Piciarelli Sandro sito in Vitorchiano strada Corsia 12 (VT)	Progettazione definitiva ed esecutiva	OMISSIS						OMISSIS								2009		R
D.E.A. Distribuzione Energie Alternative S.r.l. Gruppo Kerself - Via della Stazione 27 A- Cori Latina (LT)	Nuova realizzazione di impianto fotovoltaico 2,94 KWP presso l'immobile di proprietà della Sig.ra Laghi Annamaria sito in via Menocchia n. 89 Carassai (AP)	Progettazione definitiva ed esecutiva	OMISSIS						OMISSIS								2009		R
D.E.A. Distribuzione Energie Alternative S.r.l. Gruppo Kerself - Via della Stazione 27 A- Cori Latina (LT)	Nuova realizzazione di impianto fotovoltaico 3,96 KWP presso l'immobile di proprietà del Sig. Cosimi Gilberto sito in via Rosselli Ronciglione (VT)	Progettazione definitiva ed esecutiva	OMISSIS						OMISSIS								2009		R

RIPARTIZIONE DELLE OPERE IN CLASSI E CATEGORIE ART. 14 L. n. 143 del 02.03.1949

COMMITTENTE	OGGETTO	PRESTAZIONE	IMPORTO TOTALE LAVORI	I b	I c	I d	I g	I e	III a	III b	III c	VI a	VIIa/VIIb	VIII	IXa	ANNO	ESITO:		
																	P-Progettato	IR-In corso di realizz.	R-Realizzato
D.E.A. Distribuzione Energie Alternative S.r.l. Gruppo Kerself - Via della Stazione 27 A- Cori Latina (LT)	Nuova realizzazione di impianto fotovoltaico 2,05 KWP presso l'immobile di proprietà del sig. Ialongo Corradino sito in Via Liborio, Caprarola (VT)	Progettazione definitiva ed esecutiva	OMISSIS						OMISSIS							2009			R
D.E.A. Distribuzione Energie Alternative S.r.l. Gruppo Kerself - Via della Stazione 27 A- Cori Latina (LT)	Nuova realizzazione di impianto fotovoltaico 2,46 KWP presso l'immobile di proprietà del sig. Bozzo Bruno sito in Via Sanzio, Ronciglione (VT)	Progettazione definitiva ed esecutiva	OMISSIS						OMISSIS							2009			R
D.E.A. Distribuzione Energie Alternative S.r.l. Gruppo Kerself - Via della Stazione 27 A- Cori Latina (LT)	Nuova realizzazione di impianto fotovoltaico 2,94 KWP presso l'immobile di proprietà della sig.ra Tamburini Gioletta sito in Via Villana Rosignano Solvay (LD)	Progettazione definitiva ed esecutiva	OMISSIS						OMISSIS							2009			R
D.E.A. Distribuzione Energie Alternative S.r.l. Gruppo Kerself - Via della Stazione 27 A- Cori Latina (LT)	Nuova realizzazione di impianto fotovoltaico 19,80 KWP presso l'immobile di proprietà della PETROL TRANS SRL Via Fermi-Montepulciano (SI)	Progettazione definitiva ed esecutiva	OMISSIS						OMISSIS							2009			R
D.E.A. Distribuzione Energie Alternative S.r.l. Gruppo Kerself - Via della Stazione 27 A- Cori Latina (LT)	Nuova realizzazione di impianto fotovoltaico 3,96 KWP presso l'immobile di proprietà del Sig. Capelloni Vannino sito in Loc. Poggiofabbrica Bagnoregio (VT)	Progettazione definitiva ed esecutiva	OMISSIS						OMISSIS							2009			R
D.E.A. Distribuzione Energie Alternative S.r.l. Gruppo Kerself - Via della Stazione 27 A- Cori Latina (LT)	Nuova realizzazione di impianto fotovoltaico 50 KWP presso la TENUTA CANTAGALLO di Pierazuoli Via Valicarda - capraia Fiorentina (FI)	Progettazione definitiva ed esecutiva	OMISSIS						OMISSIS							2009			R
D.E.A. Distribuzione Energie Alternative S.r.l. Gruppo Kerself - Via della Stazione 27 A- Cori Latina (LT)	Nuova realizzazione di impianto fotovoltaico 2,94 KWP presso l'immobile di proprietà della sig.ra Dominicus Giovina sito in Via Rossini Spinetoli (AP)	Progettazione definitiva ed esecutiva	OMISSIS						OMISSIS							2009			R
D.E.A. Distribuzione Energie Alternative S.r.l. Gruppo Kerself - Via della Stazione 27 A- Cori Latina (LT)	Nuova realizzazione di impianto fotovoltaico 4,68 KWP presso l'immobile di proprietà della sig.ra Pedace Arabella sito in via Neghelli Porto Ferraio (LI)	Progettazione definitiva ed esecutiva	OMISSIS						OMISSIS							2009			R
D.E.A. Distribuzione Energie Alternative S.r.l. Gruppo Kerself - Via della Stazione 27 A- Cori Latina (LT)	Nuova realizzazione di impianto fotovoltaico 5,94 KWP presso l'immobile di proprietà del sig. Calmanti Giovanni sito in Loc. Pontarello Vetralla (VT)	Progettazione definitiva ed esecutiva	OMISSIS						OMISSIS							2009			R
D.E.A. Distribuzione Energie Alternative S.r.l. Gruppo Kerself - Via della Stazione 27 A- Cori Latina (LT)	Nuova realizzazione di impianto fotovoltaico 5,94 KWP presso l'immobile di proprietà del sig. Giannini Robi sito in Viale Garibaldini 99 Braccagni (GR)	Progettazione definitiva ed esecutiva	OMISSIS						OMISSIS							2009			R
D.E.A. Distribuzione Energie Alternative S.r.l. Gruppo Kerself - Via della Stazione 27 A- Cori Latina (LT)	Nuova realizzazione di impianto fotovoltaico 2,94 KWP presso l'immobile di proprietà della sig.ra Ferretti Vienna sito in Via Maleghini 33 -58100 Braccagni (GR)	Progettazione definitiva ed esecutiva	OMISSIS						OMISSIS							2009			R
D.E.A. Distribuzione Energie Alternative S.r.l. Gruppo Kerself - Via della Stazione 27 A- Cori Latina (LT)	Nuova realizzazione di impianto fotovoltaico 19,680 KWP presso l'immobile di proprietà della sig. Massimo Badolato sito in Via dei Girasoli 6-Ascoli Piceno (AP)	Progettazione definitiva ed esecutiva	OMISSIS						OMISSIS							2009			R
D.E.A. Distribuzione Energie Alternative S.r.l. Gruppo Kerself - Via della Stazione 27 A- Cori Latina (LT)	Nuova realizzazione di impianto fotovoltaico 2,46 KWP presso l'immobile di proprietà della sig. Santori Luciano sito in Strada delle Valli 6 -Narni	Progettazione definitiva ed esecutiva	OMISSIS						OMISSIS							2009			R
D.E.A. Distribuzione Energie Alternative S.r.l. Gruppo Kerself - Via della Stazione 27 A- Cori Latina (LT)	Nuova realizzazione di impianto fotovoltaico 5,040 KWP presso l'immobile di proprietà della sig. Juan Ramon Pernia Sanchez sito in Via San Venanzo 5 - Torre San Patrizio (AP)	Progettazione definitiva ed esecutiva	OMISSIS						OMISSIS							2009			R
D.E.A. Distribuzione Energie Alternative S.r.l. Gruppo Kerself - Via della Stazione 27 A- Cori Latina (LT)	Nuova realizzazione di impianto fotovoltaico 1,560 KWP presso l'immobile di proprietà della sig Coslovi Roberto sito in Via Taranto 178 - ROMA	Progettazione definitiva ed esecutiva	OMISSIS						OMISSIS							2009			R
D.E.A. Distribuzione Energie Alternative S.r.l. Gruppo Kerself - Via della Stazione 27 A- Cori Latina (LT)	Nuova realizzazione di impianto fotovoltaico 1,560 KWP presso l'immobile di proprietà della sig Coslovi Roberto sito in Via Taranto 178 - ROMA	Progettazione definitiva ed esecutiva	OMISSIS						OMISSIS							2009			R

RIPARTIZIONE DELLE OPERE IN CLASSI E CATEGORIE ART. 14 L. n. 143 del 02.03.1949

COMMITTENTE	OGGETTO	PRESTAZIONE	IMPORTO TOTALE LAVORI	I b	I c	I d	I g	I e	III a	III b	III c	VI a	VIIa/VIIb	VIII	IXa	ANNO	ESITO:		
																	P-Progettato	IR-In corso di realizz.	R-Realizzato
D.E.A. Distribuzione Energie Alternative S.r.l. Gruppo Kerself - Via della Stazione 27 A- Cori Latina (LT)	Nuova realizzazione di impianto fotovoltaico 2,975 KWP presso l'immobile di proprietà della sig Cirucca Claudio sito in Tor San Lorenzo Via Misa n°2 -ROMA-	Progettazione definitiva ed esecutiva	OMISSIS													2009			R
D.E.A. Distribuzione Energie Alternative S.r.l. Gruppo Kerself - Via della Stazione 27 A- Cori Latina (LT)	Nuova realizzazione di impianto fotovoltaico 3,00 KWP presso l'immobile di proprietà della sig Testarella Enrico sito in Strada delle Morelle n°7 -TERNI-	Progettazione definitiva ed esecutiva	OMISSIS						OMISSIS							2009			R
D.E.A. Distribuzione Energie Alternative S.r.l. Gruppo Kerself - Via della Stazione 27 A- Cori Latina (LT)	Nuova realizzazione di impianto fotovoltaico 5,04 KWP presso l'immobile di proprietà della sig Bianchi Marcello sito in Via Carducci n°25 -Tortoreto-	Progettazione definitiva ed esecutiva	OMISSIS						OMISSIS							2009			R
D.E.A. Distribuzione Energie Alternative S.r.l. Gruppo Kerself - Via della Stazione 27 A- Cori Latina (LT)	Nuova realizzazione di impianto fotovoltaico 6,00 KWP presso l'immobile di proprietà della sig Tinivelli Delfina sito in Via C. da Abbadetta n°31 -Fermo (AP)-	Progettazione definitiva ed esecutiva	OMISSIS						OMISSIS							2009			R
D.E.A. Distribuzione Energie Alternative S.r.l. Gruppo Kerself - Via della Stazione 27 A- Cori Latina (LT)	Nuova realizzazione di impianto fotovoltaico 2,860 KWP presso l'immobile di proprietà della sig Cardelli Carlo sito in Via Contrada Piano Vomano snc -64037 Cermignano (TE)	Progettazione definitiva ed esecutiva	OMISSIS						OMISSIS							2009			R
D.E.A. Distribuzione Energie Alternative S.r.l. Gruppo Kerself - Via della Stazione 27 A- Cori Latina (LT)	Nuova realizzazione di impianto fotovoltaico 11 KWP presso l'immobile di proprietà dell'Agriturismo Capopodacqua sito in Via Contrada Piano Vomano n°17 -64037 Montegualtieri (Cermignano) (TE)	Progettazione definitiva ed esecutiva	OMISSIS						OMISSIS							2009			R
D.E.A. Distribuzione Energie Alternative S.r.l. Gruppo Kerself - Via della Stazione 27 A- Cori Latina (LT)	Nuova realizzazione di impianto fotovoltaico 2,450 KWP presso l'immobile di proprietà del Sig. Bruno Bacella sito in Via Falisca snc - Carboneano (VT)	Progettazione definitiva ed esecutiva	OMISSIS						OMISSIS							2009			R
D.E.A. Distribuzione Energie Alternative S.r.l. Gruppo Kerself - Via della Stazione 27 A- Cori Latina (LT)	Nuova realizzazione di impianto fotovoltaico 6,00 KWP presso l'immobile di proprietà del Sig. Sciamanna Federico sito in Via Stinco n°30 - Poggio Catino (RI)	Progettazione definitiva ed esecutiva	OMISSIS						OMISSIS							2009			R
D.E.A. Distribuzione Energie Alternative S.r.l. Gruppo Kerself - Via della Stazione 27 A- Cori Latina (LT)	Nuova realizzazione di impianto fotovoltaico 11,90 KWP presso l'immobile di proprietà del Sig. Flaminio Alfredo sito in Via Birmania n°157 - Grosseto (GR)	Progettazione definitiva ed esecutiva	OMISSIS						OMISSIS							2009			R
D.E.A. Distribuzione Energie Alternative S.r.l. Gruppo Kerself - Via della Stazione 27 A- Cori Latina (LT)	Nuova realizzazione di impianto fotovoltaico 5,00 KWP presso l'immobile di proprietà del Sig. Pisani Rossana sito in Scansanese n°101 - Grosseto (GR)	Progettazione definitiva ed esecutiva	OMISSIS						OMISSIS							2009			R
Soc. ELETTROIMPIANTI snc di DITTA FILIPPO sede Via Maestri del Lavoro n°48 -05100 TERNI-	Nuova realizzazione di impianto fotovoltaico 79,00 KWP presso l'immobile di proprietà del Sig. Ditta Filippo sito in Via Maestri del Lavoro n°48 -05100 TERNI-	Progettazione definitiva ed esecutiva	OMISSIS						OMISSIS							2009			R
D.E.A. Distribuzione Energie Alternative S.r.l. Gruppo Kerself - Via della Stazione 27 A- Cori Latina (LT)	Nuova realizzazione di impianto fotovoltaico 2,28 KWP presso l'immobile di proprietà del Sig. Barghini Elto sito in Rio Marina loc. Le Renelle - Rio Marina (LI)	Progettazione definitiva ed esecutiva	OMISSIS						OMISSIS							2009			R
D.E.A. Distribuzione Energie Alternative S.r.l. Gruppo Kerself - Via della Stazione 27 A- Cori Latina (LT)	Nuova realizzazione di impianto fotovoltaico 4,20 KWP presso l'immobile di proprietà del Sig. Maurizi Teresa sito in S. Omero Garrufo (TE)	Progettazione definitiva ed esecutiva	OMISSIS						OMISSIS							2009			R
Committente privato	Studio di fattibilità per la realizzazione di centro sportivo ricreativo da realizzarsi in strada marattana, Terni	Studio di fattibilità	OMISSIS													2009			P

RIPARTIZIONE DELLE OPERE IN CLASSI E CATEGORIE ART. 14 L. n. 143 del 02.03.1949

COMMITTENTE	OGGETTO	PRESTAZIONE	IMPORTO TOTALE LAVORI	I b	I c	I d	I g	I e	III a	III b	III c	VI a	VIIa/VIIb	VIII	IXa	ANNO	ESITO:		
																	P-Progettato	IR-In corso di realizz.	R-Realizzato
Comune di Greccio	Realizzazione di un'area di sosta a norma per mezzi itineranti in loc. Case Rossi Comune di Greccio (RI)	Progettazione preliminare, definitiva ed esecutiva, coordinamento della sicurezza in fase di prog e realizzazione Dlgs 81/08	OMISSIS		OMISSIS					OMISSIS	OMISSIS	OMISSIS				2009-2015			R
Comune di Greccio	Adeguamento e recupero fruibilità del parco di Fonte Lupetta nel Comune di Greccio (RI)	Progettazione preliminare, definitiva ed esecutiva, coordinamento della sicurezza in fase di prog e realizzazione Dlgs 81/08	OMISSIS		OMISSIS											2009			P
Comune di Greccio	Ripristino viabilità della strada comunale di Via del Forno	Progettazione preliminare, definitiva ed esecutiva, coordinamento della sicurezza in fase di prog e realizzazione Dlgs 81/08	OMISSIS		OMISSIS											2009			P
R.F.G. Immobiliare s.r.l.	Ristrutturazione edilizia di fabbricato di civile abitazione sito in via Conti Menotti n. 16, Marmore Terni (TR)	Progettazione esecutiva, direzione lavori, coordinamento della sicurezza in fase di progettazione e realizzazione Dlgs 81/08	OMISSIS			OMISSIS	OMISSIS			OMISSIS	OMISSIS	OMISSIS				2009-2010			IR
Autocarrozzeria Europa s.r.l.	Ristrutturazione edilizia in zona industriale Sabbione Terni	Progettazione esecutiva, coordinamento della sicurezza in fase di prog e realizzazione Dlgs 81/08	OMISSIS		OMISSIS					OMISSIS						2009			R
Comune di Terni	Palazzetto dello sport della città di Terni	studio di fattibilità	OMISSIS													2009			P
A.S.D. Sporting -Terni	Progetto di ampliamento delle tribune ed adeguamento dell'impianto sportivo denominato "Mirko Fabrizi" sito nel comune di Terni strada di Vallemicero	Progetto esecutivo	OMISSIS		OMISSIS											2009			R
All Net s.r.l.	Impianto fotovoltaico da 111,32 kWp per la questura di Terni	Studio di fattibilità	OMISSIS													2009			P
Comune di Sangemini (TR)	Ripristino e miglioramento delle strade comunali di Collepizzato e Valleanica nel Comune di Sangemini (TR)	Progetto preliminare, definitivo, esecutivo, coordinamento della sicurezza in fase di progettazione Dlgs 81/08	OMISSIS									OMISSIS				2008			P

RIPARTIZIONE DELLE OPERE IN CLASSI E CATEGORIE ART. 14 L. n. 143 del 02.03.1949

COMMITTENTE	OGGETTO	PRESTAZIONE	IMPORTO TOTALE LAVORI	I b	I c	I d	I g	I e	III a	III b	III c	VI a	VIIa/VIIb	VIII	IXa	ANNO	ESITO:		
																	P-Progettato	IR-In corso di realizz.	R-Realizzato
Comune di Arrone (TR)	Ripristino e miglioramento della strada comunale di Tripozzo nel Comune di Arrone (TR)	Progetto preliminare, definitivo, esecutivo, coordinamento della sicurezza in fase di progettazione Dlgs 81/08	OMISSIS									OMISSIS				2008		P	
Mobilnovo s.r.l.	Restauro della Tenuta "La Tempestosa" località riserva naturale della Marcigliana Roma	Progetto definitivo	OMISSIS		OMISSIS		OMISSIS		OMISSIS	OMISSIS	OMISSIS					2008		P	
Mobilnovo s.r.l.	Ristrutturazione edilizia ed arredo della sede Aarel Bank di Roma	Progettazione esecutiva	OMISSIS			OMISSIS		OMISSIS	OMISSIS	OMISSIS	OMISSIS					2008		R	
Mobilnovo s.r.l.	Ristrutturazione edilizia ed arredo degli uffici Alenia Aermacchi Venegono (VA)	Progettazione definitiva	OMISSIS					OMISSIS		OMISSIS	OMISSIS					2008		R	
TREB COSTRUZIONI s.r.l. Terni	Nuova costruzione di fabbricato plurifamiliare sito in Via Trevi - Terni	Coordinamento della sicurezza in fase di esecuzione Dlgs 81/08	OMISSIS													2008		R	
COSTRUZIONI BALDELLI S.r.l. - Terni	Ristrutturazione urbanistica dell'ex caserma dei Carabinieri sita in Via Romagnosi - Terni	Coordinamento della sicurezza in fase di esecuzione Dlgs 81/08	OMISSIS													2008		R	
COSTRUZIONI BALDELLI S.r.l. - Terni	Nuova costruzione di fabbricato ad uso residenziale in Via della Minerva Narni - (TR)	Coordinamento della sicurezza in fase di esecuzione Dlgs 81/08	OMISSIS													2008		R	
CONDOMINIO DI VIA NOBILI, 3 - TERNI	Restauro e manutenzione straordinaria del Fabbricato sito in Via Nobili n. 3. Terni	Coordinamento della sicurezza in fase di esecuzione Dlgs 81/08	OMISSIS													2008		R	
Committente privato	Ripristino e miglioramento sismico di edificio danneggiato dal sisma del 1997 e successivi Casteldilago Terni	Coordinamento della sicurezza in fase di esecuzione Dlgs 81/08	OMISSIS													2008		R	
COSTRUZIONI BALDELLI S.r.l. - Terni	Ristrutturazione urbanistica di un edificio ad uso direzionale-commerciale sito in Via Nazario Sauro n. 3 - Terni	Coordinamento della sicurezza in fase di esecuzione Dlgs 81/08	OMISSIS													2008		R	
CRISPOLDI COSTRUZIONI S.R.L.	Nuova costruzione di fabbricato di civile abitazione sito in Via del Prato, località Polenaco - Giuncano TERNI	Coordinamento della sicurezza in fase di esecuzione Dlgs 81/08	OMISSIS													2008		R	
NUOVA TONELLI S.R.L.	Piano di fottizzazione convenzionata in località Fonte Licino 05030 Montefranco (TR)	Coordinamento della sicurezza in fase di esecuzione Dlgs 81/08	OMISSIS													2008		R	
SAMMERLANO s.r.l.	Ristrutturazione e completamento con creazione di tredici unità immobiliari dell'edificio sito in Ussita (MC) loc. Sammerlano	Coordinamento della sicurezza in fase di esecuzione Dlgs 81/08	OMISSIS													2008		R	
TREB COSTRUZIONI s.r.l. Terni	Nuova costruzione (ampliamento) di fabbricato ad uso residenziale sito in Terni, Via Ponte le Cave "La Castellina	Coordinamento della sicurezza in fase di esecuzione Dlgs 81/08	OMISSIS													2008		R	
D.E.A. Distribuzione Energie Alternative S.r.l. Gruppo Kerself - Via della Stazione 27 A- Cori Latina (LT)	Nuova realizzazione di impianto fotovoltaico 3,00 KWP presso l'immobile di proprietà del Sig. Graziosi Sandro sito in via Campetella 49/c Pollenza (MC)	Progettazione definitiva ed esecutiva	OMISSIS							OMISSIS						2008		R	
D.E.A. Distribuzione Energie Alternative S.r.l. Gruppo Kerself - Via della Stazione 27 A- Cori Latina (LT)	Nuova realizzazione di impianto fotovoltaico 2,52 KWP presso l'immobile di proprietà di ELLEGI IMPIANTI S.R.L. Sito in via Gramsci Chiaravalle (AN)	Progettazione definitiva ed esecutiva	OMISSIS							OMISSIS						2008		R	
Mobilnovo s.r.l.	Progetto d'interni del nuovo punto Pastarito Pizzarito di Barcellona	progetto preliminare	OMISSIS					OMISSIS								2008		P	
Committente privato	Nuova costruzione del "centro residenziale Toano alta" - Comune di Terni	Progetto definitivo	OMISSIS													2007		P	

RIPARTIZIONE DELLE OPERE IN CLASSI E CATEGORIE ART. 14 L. n. 143 del 02.03.1949

COMMITTENTE	OGGETTO	PRESTAZIONE	IMPORTO TOTALE LAVORI	I b	I c	I d	I g	I e	III a	III b	III c	VI a	VIIa/VIIb	VIII	IXa	ANNO	ESITO:		
																	P-Progettato	IR-In corso di realizz.	R-Realizzato
Committente privato	Nuova costruzione del "centro residenziale Toano bassa" – Comune di Terni	Progetto definitivo	OMISSIS													2007		P	
Ministero Infrastrutture e Trasporti - PP.OO. Per L'Umbria - Ministero delle Politiche Agricole e Forestali - Corpo Forestale dello Stato, Coordinamento Regionale dell'Umbria	Nuova Costruzione della nuova Caserma per il Corpo Forestale dello Stato in Città di Castello(PG)	Progetto definitivo, esecutivo, D.L. coordinamento della sicurezza in fase di prog e realizzazione Dlgs 81/08	OMISSIS		OMISSIS		OMISSIS		OMISSIS	OMISSIS	OMISSIS					2002/06		R	
Batimat s.r.l. soc. di Ingegneria, via M. della Farina 42 00186 Roma	Ristrutturazione urbanistica tramite "Contratto di Quartiere II" dell'agglomerato urbano di Latina Scalo (LT)	Consulenza alla redazione del progetto definitivo	OMISSIS													2006		P	
Comune di Todi (PG)	Valorizzazione delle aree ad alto pregio ambientale del tratto urbano del Parco del Fiume Tevere e recupero delle mura della frazione di Pontecuti a Todi (PG)	Studio di fattibilità	OMISSIS													2006		P	
TE.CO s.r.l.	Svincolo sulla SS 75 Bis Centrale Umbra a servizio delle località di Foligno e Spello	Studio di prefattibilità ambientale	OMISSIS													2006		P	
Ministero delle Infrastrutture e dei Trasporti SITT TOSCANA UMBRIA sede UMBRIA	Ristrutturazione edilizia per la realizzazione di nuove canerete ed impianti Caserma Montegrappa Guardia di Finanza Orvieto	Coordinamento della sicurezza in fase di prog e realizzazione Dlgs 81/08	OMISSIS													2006		R	
Consorzio per lo Sviluppo delle Aree Industriali del Comprensorio Terni - Narni – Spoleto	Intervento di "Completamento della Zona Produttiva Centro Servizi Loc. Maratta Terni" nell'ambito dell'intervento PRUST	Progetto Definitivo ed Esecutivo	OMISSIS						OMISSIS		OMISSIS	OMISSIS		OMISSIS		2006-2002		R	
Committente Privato	Lavori di ristrutturazione ed ampliamento fabbricato di civile abitazione sito in strada di Castelluccio Comune di Narni (TR)	Progetto preliminare, definitivo, esecutivo-D.L.coordinamento della sicurezza in fase di prog e realizzazione Dlgs 81/08	OMISSIS			OMISSIS			OMISSIS	OMISSIS	OMISSIS					2005/2010		R	
Comune di S.Giuliano Terme - (PI)	Ampliamento scuola elementare di Pappiana – S.Giuliano Terme	Progetto preliminare, definitivo, esecutivo-D.L.coordinamento della sicurezza in fase di prog e realizzazione Dlgs 81/08	OMISSIS		OMISSIS		OMISSIS		OMISSIS	OMISSIS	OMISSIS					2000/05		R	
Comune di Stroncone (TR)	Valorizzazione delle emergenze naturalistiche mediante infrastrutture a basso impatto ambientale nell'area dei piani di Ruschio e di Valle Leona nel Comune di Stroncone	Progetto preliminare	OMISSIS													2005		P	
Batimat s.r.l. soc. di Ingegneria, via M. della Farina 42 00186 Roma	Nuova costruzione della variante esterna all'abitato di Tortona tra le ex S.R. 10"Padana Inferiore", ex S.R. 211 "della Lomellina", ex S.R. 35 "Dei Giovi" e collegamento ai caselli della A21 e della A7 : opere di mitigazione ambientale	Consulenza alla progettazione definitiva ed esecutiva	OMISSIS													2005		P	

RIPARTIZIONE DELLE OPERE IN CLASSI E CATEGORIE ART. 14 L. n. 143 del 02.03.1949

COMMITTENTE	OGGETTO	PRESTAZIONE	IMPORTO TOTALE LAVORI	I b	I c	I d	I g	I e	III a	III b	III c	VI a	VIIa/VIIb	VIII	IXa	ANNO	ESITO:
																	P-Progettato
																	IR-In corso di realizz.
																	R-Realizzato
M.I.R 4 studio di progettazione via M. della Farina 42 00186	Piano Particolareggiato e di Recupero del Centro Storico del Comune di Rossano (CS)	Consulenza alla redazione del piano	OMISSIS													2005	P
Batimat s.r.l. soc. di Ingegneria, via M. della Farina 42 00186 Roma	Nuova costruzione del ponte sullo stretto di Messina	Consulenza alla redazione dello studio di inserimento paesistico ambientale	OMISSIS													2005	P
Batimat s.r.l. soc. di Ingegneria, via M. della Farina 42 00186 Roma	Nuova costruzione della linea ferroviaria Passo Corese Rieti	Consulenza alla redazione di studi ambientali	OMISSIS													2005	P
Comune di Nocera Umbra (PG)	Riqualificazione delle aree produttive in ambito ob.2 e phasing out del DOUCUP (2000-2006) – Agglomerato Produttivo Nocera Scalo e Campo D'Arco	Studio di fattibilità	OMISSIS													2005	P
L&C Ingegneria s.r.l.	Riqualificazione delle aree produttive in ambito ob.2 e phasing out del DOUCUP (2000-2006) – Agglomerato n.1 Mercatello Comune di Castel Ritaldi	Studio di fattibilità	OMISSIS													2005	P
L&C Ingegneria s.r.l.	Riqualificazione delle aree produttive in ambito ob.2 e phasing out del DOUCUP (2000-2006) – Agglomerato n.5 Flaminia Comune di Narni	Studio di fattibilità	OMISSIS													2005	P
Comune di Todi (PG)	Riqualificazione delle aree produttive in ambito ob.2 e phasing out del DOUCUP (2000-2006) - Agglomerato Produttivo n° 4 "Pian di Porto" Todi (PG).	Studio di fattibilità	OMISSIS													2005	P
Committente privato	Ristrutturazione edilizia di fabbricati da convertire in agriturismo in frazione Larviano Terni	Progetto definitivo	OMISSIS		OMISSIS		OMISSIS		OMISSIS	OMISSIS	OMISSIS					2005	R
Ministero Infrastrutture e Trasporti - PP.OO. Per L'Umbria - Ministero degli Interni Dipartimento VV FF	Nuova Costruzione della nuova Caserma dei VV FF di Terni	Coordinamento della sicurezza in fase di prog e realizzazione Digs 81/08	OMISSIS													2004/05	R